REVISTA DO
Informática Prática e Descomplicada

DVD-ROM

GTA 1 e 2

JOGOS COMPLETOS

EDITORA EUROPA
Nº 180
Ano 16
Julho 2010
R$ 9,90

Esses dois super-sucessos completos no DVD-ROM

DVD COM 8,2 GB DE PROGRAMAS, JOGOS E TRAILERS

Futebol de rua

Jogue partidas de futebol sem regras. Você controla um personagem e disputa com outros jogadores online

Desktop 3D

Transforme a área de trabalho do Windows em um ambiente semelhante a um cubo em três dimensões

Centro de gravação

Programa fácil de usar, em português, para gravar CD, DVD e Blu-Ray

Trailers de filmes

- A Hora do Pesadelo
- Karatê Kid
- O Escritor Fantasma
- Gente Grande
- Comer, Rezar, Amar

Vídeos em alta definição e com legendas em português

LISTA DE PROGRAMAS NO VERSO

Enviamos nossos produtos via Sedex para todo o Brasil.

Imagens ilustrativas. © 2010 Ubisoft Entertainment. Todos os direitos reservados. Baseado em Prince of Persia® criado por Jordan Mechner. Ubisoft e o logo Ubisoft são marcas registradas de Ubisoft Entertainment. "PS3", "PSP" e o logo da família "PS" são marcas registradas da Sony Computer Entertainment Inc. Xbox 360 e marca registrada da Microsoft Corporation. Wii e Nintendo DS são marcas registradas da Nintendo. Todos os outros logos e títulos de jogos são marcas registradas de seus respectivos proprietários.

Controle as areias do tempo e as

Venha conhecer nossa loja, são 250 m² de pura diversão. Aguardamos sua visita.

mapa de localização

últimos lançamentos:

Visite nossa loja:

Rua do Seminário, 222 - Centro - São Paulo - Em frente a igreja Sta. Ifigênia (esquina c/ viaduto Sta. Ifigênia). A 200m. da estação São Bento do Metrô.

Horário de funcionamento: Segunda a sexta das 9h às 18:30h, sábados das 8:30h às 17h.

Aceitamos os cartões VISA MasterCard American Express Diners Club International Hipercard

Wii XBOX 360 PS3 NINTENDO DS. PC PlayStation.2 PSP

forças da natureza para libertar o reino.

Enfrente o exército dos mortos no novo Prince of Persia: The Forgotten Sands. Acesse nosso site e compre agora.

www.NaçãoDesign.com.br

Faça suas compras em nosso televendas: (11) 3326-0045

Acesse nosso site: www.housegames.com.br

NOVO CHAT

Agora ficou ainda mais fácil falar com a House Games, com o novo sistema de chat online. Mais facilidade e praticidade para as suas compras.

e-mail e msn: vendas@housegames.com.br

House Games® online

REVISTA DO DVD-ROM
Informática Prática e Descomplicada
EDITORA EUROPA

Edição Nº 180 – Julho 2010
Editor e Diretor Responsável: Aydano Roriz
Diretor Executivo: Luiz Siqueira

Aydano Roriz
Luiz Siqueira
Rodolfo Carrara
Tânia Roriz

Diretor Editorial e Jornalista Responsável:
Roberto Araújo – MTb.10.766 – araujo@europanet.com.br

Redação
Redator-chefe: Julio Wecchi – julio@europanet.com.br
Chefe de Arte: Welby Dantas
Editor de Arte: Alexandre Dias (Nani)
Revisão de Texto: Cátia de Almeida
Colaboraram nesta Edição: Cassio Narciso, Renato Santino, Ivan Coelho Volpe e Daniel Fosca Verri
Produção do DVD-ROM: Julio Wecchi (edição e conteúdo), Renato Santino (conteúdo), Ivan Bastos (programação) e Makoto (interface)
Rótulo do DVD-ROM: Robson Carvalho

Suporte Técnico
Ivan Bastos (coordenador), Daniel Fosca Verri e Anderson Munhoz da Silva
Telefone: (11) 3038-5070 / **E-mail:** suporte@europanet.com.br

Publicidade São Paulo
E-mail: publicidade@europanet.com.br
Diretor de Publicidade: Mauricio Dias - (11) 3038-5093
Coordenador: Alessandro Donadio
Equipe de Publicidade:
Angela Taddeo, Claudia Alves, Elisangela Xavier, Flávia Pinheiro, Rodrigo Sacomani e Marcos Roberto
Tráfego: Renato Peron - (11) 3038-5097
Criação Publicitária: Paulo Toledo

Publicidade em outros Estados
Brasília: New Business - (61) 3323-0205
Paraná: GRP Midia - (41) 3023-8238
Rio Grande do Sul: Semente Associados - (51) 3232-3176
Santa Catarina: MC Representações - (48) 9983-2515

Publicidade Internacional
EUA e Canadá: +1(650) 306-0880
Fax: +1(650) 306-0890 - Global Media

Internet
Rodrigo Mourão e Ivan Bastos (coordenadores) e Anderson Ribeiro

Circulação e Promoção
João Alexandre (gerente) e Eduardo Teixeira

Desenvolvimento de Pessoal: Tânia Roriz e Elisangela Harumi

Produção e Eventos
Aida Lima (gerente) e Beth Macedo

Logística
Ézio S. Vicente (gerente), Davi de Souza Alves, Liliam Lemos, Luis Henrique e Marcio Policeno

Assinaturas e Atendimento ao Leitor
Gerente: Fabiana Lopes – fabiana@europanet.com.br
Atendentes: Paula Hanne, Tamar Biffi, Vanessa Araújo, Josiane Montanari, Leilane Silva e Carina Cipriano
Endereço: Rua M.M.D.C. nº 121 - Butantã, São Paulo/SP - CEP 05510-900
Telefone para São Paulo: (11) 3038-5050
Telefone para Outros Estados: 0800-557667
Pela Internet: www.europanet.com.br / **E-mail:** atendimento@europanet.com.br

Administração
Cecília Tomazelli (Gerente), Angela Marques e Renata Naomi

A **Revista do DVD-ROM** é uma publicação da Editora Europa Ltda. (ISSN 2176-8668).
A Editora Europa não se responsabiliza pelo conteúdo dos anúncios de terceiros.

Distribuidor Exclusivo para o Brasil
Fernando Chignalia Distribuidora S. A. - Rua Teodoro da Silva, 907
CEP 20563-900 - Grajaú - RJ

Impressão: Prol Editora Gráfica

ANER Somos Filiados à ANER
(Associação Nacional dos Editores de Revistas)

Ao Leitor

Dou uma "passada" por aqui por dois bons motivos: o Júlio foi ser papai (parabéns, caro amigo, pelo nascimento do Paulo) e para festejar o sucesso que tem sido a **Revista do DVD-ROM**.

Desde que trocamos o CD-ROM pelo DVD, com sua absurda capacidade de mais de 8 GB de programas, as vendas da revista subiram bastante. Fica claro que você, caro leitor, gostou da mudança. E isso só fez aumentar o entusiasmo da equipe em conseguir coisas inéditas.

O destaque desta edição é o GTA 1 e 2. Somados, eles ocupam 749 MB, muito mais do que seria possível oferecer se a revista ainda viesse com o CD-ROM. Na nova fórmula, isso não chega a 10% dos 8,2 GB que ocupamos no disco. Mas não é tão fácil: como fazemos tudo dentro da legalidade e com respeito aos direitos autorais, conseguir a autorização para pôr estes dois jogos fabulosos no disco incluiu um longo período de negociação com a produtora.

O Grand Theft Auto fez uma verdadeira revolução no mundo dos games, caso você não se lembre. Com ele, se tornou possível se divertir jogando do lado do "mal", roubando carros e aprontando mil peripécias. Mas é claro que isso só vale para o universos dos jogos. Na vida real, tudo o que você encontra no DVD, todos os programas, jogos e até os diversos trailers de lançamentos de filmes, foram negociados. Ou seja, os detentores dos direitos nos forneceram o material sabendo exatamente como ele será utilizado.

Além disso, como sempre fizemos, testamos tudo, e ainda explicamos na revista como cada item deve ser usado.

Não se consegue chegar à edição número 180, como esta **Revista do DVD-ROM**, sem este respeito pelo mercado e, principalmente, pelos leitores. A revista mudou muito nesta década e meia, mas sempre manteve a coerência de respeitar seus leitores, atender suas necessidades e ser uma vasta fonte de informação e entretenimento.

Quero aproveitar também a "passada" para elogiar o trabalho do Júlio, do Cassio, do Renato e do Daniel, responsáveis pela busca incansável de novidades. Também ao Ivan, que faz a programação do disco e garante que ele sempre funcione em praticamente todos os computadores do País. Aproveite. E não se esqueça de que, na próxima edição, a revista festejará 15 anos. A equipe prepara uma edição para lá de comemorativa.

Roberto Araújo
araujo@europanet.com.br

Se For o Caso, Reclame. Nosso Objetivo é a Excelência!

EDITORA EUROPA
Revista do DVD-ROM
Rua M.M.D.C., 121
Butantã, São Paulo/SP
CEP 05510-900
Fax (11) 3038-5040

Atendimento (11) 3038-5050 (São Paulo),
0800-557667 (Outras localidades) – Fax (11) 3038-5040
Das 8h às 20h; sábados das 9h às 15h
e-mail: atendimento@europanet.com.br

Suporte técnico (11) 3038-5070
Horário de atendimento de segunda à sexta
das 9h às 12h e das 13h às 17h
e-mail: suporte@europanet.com.br

Redação
Fone (11) 3038-5079
Fax (11) 3038-5040
e-mail: revista.cd-rom@europanet.com.br

Publicidade
Fone (11) 3038-5097
Fax (11) 3819-0538
e-mail: publicidade@europanet.com.br

Para entrar em contato com a Editora Europa
Fones: (11) 3038-5050
São Paulo – SP
ou 0800 557667
Ligação gratuita – Outras localidades
Visite nosso site:
www.europanet.com.br

SUA PRÓXIMA AVENTURA JÁ COMEÇOU!

GRAND CHASE season 3

NOVAS MISSÕES, ITENS E E UM INÉDITO SISTEMA DE CARTAS DE MONSTROS

EXPLORE UM NOVO CONTINENTE

ACESSE E JOGUE DE GRAÇA!
LEVELUPGAMES.COM.BR

KOG'

LEVEL UP!
levelupgames.com.br

12 NÃO RECOMENDADO PARA MENORES DE 12 ANOS
Tema: Ação
Contém: Violência Realista Leve

Level Up! Interactive S.A. Copyright © 2010, by KOG Studios, Grand Chase. TODOS OS DIREITOS RESERVADOS.

SUMÁRIO

E-mails
- Espaço do leitor 8

Notícias
- Fique por dentro das novidades 12

Capa
- Grand Theft Auto 16

Destaques
- Centro de gravação 24
- Futebol de rua 28
- Desktop 3D 31

Vídeos
- Trailers 32

Aplicativos
- Conversão total 34
- Divisão de PDF 35
- Atalhos fáceis 35

Jogos
- Guerras napoleônicas 36
- Football Manager 2010 37
- Batalha épica 37
- Tática futurista 38
- Tiros no espaço 38

Como funciona o DVD-ROM

O DVD-ROM que acompanha a revista traz todos os programas que você confere nas reportagens. A interface é fácil de usar, permitindo que você encontre rapidamente o software ou a informação desejada. Para simplificar a localização dos programas, o disco está dividido em categorias. Tudo o que você precisa fazer é clicar sobre uma delas, escolher o software a ser instalado e pressionar o botão *Instalar*. Basta seguir o procedimento explicado em cada uma das reportagens da revista. Agora, confira os detalhes de cada botão da interface do DVD-ROM:

Clique em uma das categorias do disco para localizar o software desejado

Dúvidas no DVD-ROM? Aperte este botão e entre em contato com o suporte técnico

Loja Virtual. Com o micro conectado à internet, acesse o link *Visitar a Loja Virtual da Editora Europa* para conferir todos os produtos da Editora Europa

Desliga ou liga o som da interface do DVD-ROM

Fecha a interface do DVD-ROM

EXECUÇÃO DO DVD
O DVD-ROM tem autorreprodução no XP, Vista e Windows 7. Basta inseri-lo no drive e aguardar alguns segundos. Se a interface não aparecer, aperte o botão *Iniciar* do Windows e selecione a opção *Executar*. Digite *D:\DVDROM* (ou, no lugar de *D*, a letra correspondente ao seu drive de DVD-ROM) e aperte *OK*.

Seu programa no DVD-ROM

Se você desenvolveu algum programa legal e deseja divulgá-lo na **Revista do DVD-ROM**, entre em contato com a redação pelo telefone (11) 3038-5079 ou pelo e-mail dvdrom@europanet.com.br.

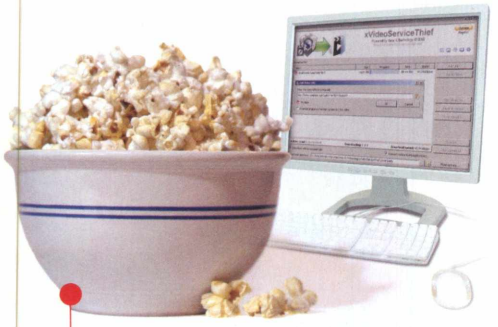

Internet
- Mensageiro universal 40
- Notícias atualizadas 41
- Vídeos da web 42
- Twitter no Firefox 42

Entretenimento
- Rosto 3D 44
- iTunes 9 45
- Desenhos animados 45

Avançado
- Gerenciador de senhas 46
- Recuperação de arquivos 47
- Exclusão definitiva 47

Educacionais
- Desenho de moléculas 50
- Matemática portátil 51
- Digitação rápida 51

Retrô
- O Guru Responde 52
- E3 Expo de 1996 53
- Ataque submarino 53

Essenciais
- Programas indispensáveis 56

Capinha
- Capa impressa do DVD-ROM 65

Desinstalação de programas

Use um dos procedimentos indicados para remover os programas distribuídos na **Revista do DVD-ROM:**

• Desinstalador do Windows

Acesse o menu *Iniciar*, *Configurações* e *Painel de Controle*. Dê um duplo clique em *Adicionar ou Remover Programas*, selecione o software que deseja desinstalar e aperte *Adicionar/ remover*. Siga o processo de desinstalação.

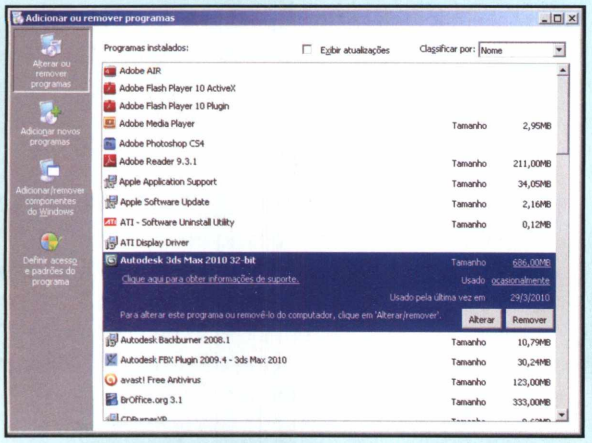

• Desinstalador do programa

Aperte o botão *Iniciar*, entre em *Programas* e siga o mesmo caminho usado para a execução do software. Geralmente, o desinstalador é identificado pelas palavras *Desinstalar* ou *Uninstall*.
Clique sobre ele e siga os passos.

• Remoção de pasta

É seu último recurso e consiste na exclusão manual do programa. Se estiver inseguro, não remova nada. Entre em contato imediatamente com o suporte técnico da Editora Europa. Caso contrário, acesse o menu *Iniciar* do Windows, *Programas*, *Acessórios* e clique em *Windows Explorer*. No gerenciador de arquivos do sistema, localize a pasta do software, aperte a tecla *Delete* e dê *Sim*.

RECUPERE SEUS DADOS

SOLUÇÕES PARA:

Formatação acidental, arquivos apagados (deletados), corrompidos, erros de leitura, ataque de vírus, hackers, defeitos físicos etc.

Diagnóstico e Orçamento Gratuitos

PRÊMIO Q QUALITY

PRÊMIO TOP OF QUALITY

- Credibilidade
- Sigilo
- Competência

(0xx11) 5052 8044 / 3473 8044

Nextel: (11) 7737 9692 – ID: 55*11*25100

www.proelbra.com.br
contato@proelbra.com.br

Proelbra®
Tecnologia Eletrônica Ltda

Av Rouxinol, 1041 – Cj. 1.503 – Moema
CEP 04516-001 – São Paulo – SP

Espaço do leitor

Envie suas dúvidas, dicas e sugestões para a redação da Revista do DVD-ROM e confira a resposta nesta seção

REDE NO VISTA

Tenho dois computadores com Windows Vista conectados em um roteador e gostaria de compartilhar arquivos entre eles. Como faço isso?

Edson Carlos da Silva – por e-mail

>> Para compartilhar arquivos no Vista, será necessário alterar algumas configurações. Para isso, clique em *Iniciar* e vá a *Painel de Controle*. Acesse o item *Centro de Rede e Compartilhamento*. Na parte inferior da tela, vá em *Compartilhamento de arquivo*, marque *Ativar* e clique em *Aplicar*. Vá à opção *Compartilhamento protegido por senha*, selecione *Desativar* e pressione *Aplicar*. Depois, vá na pasta que contém os arquivos a serem compartilhados, clique com o botão direito e selecione *Compartilhar*. Digite *Todos* no campo em branco e clique em *Adicionar*. No *Nível de permissão*, selecione *Parceria*. Agora é necessário trocar o nome da máquina. Clique com o botão direito em *Meu Computador*, vá em *Propriedades*. Do lado esquerdo, acesse *Configurações avançadas do sistema*, clique na aba *Nome do computador* e pressione o botão *Alterar*. Dê um nome para a máquina e um grupo de trabalho. Repita esse mesmo processo na outra máquina lembrando-se de colocar um nome diferente para o PC, porém, mantenha o mesmo grupo de trabalho. Para acessar os arquivos compartilhados, vá em uma das máquinas, clique em *Iniciar* e, no campo de pesquisa, digite \\<<nome do computador>>. A pasta compartilhada deve aparecer.

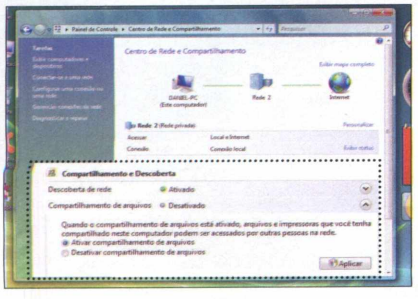

WORD NÃO ABRE ARQUIVO

Possuo o Word 2003 e não consegui abrir um documento DOCX de um colega. Gostaria de saber que extensão é essa e como abrir esse documento.

Rodrigo Belani – por e-mail

>> Esta extensão DOCX é criada no Word 2007. Por se tratar de uma extensão exclusiva, as versões antigas do Word não conseguem abri-la. Para conseguir abrir esse arquivo, será necessário usar o programa Word 2007, ou que seu colega salve o arquivo com a extensão DOC. Como alternativa, existe um pacote de compatibilidade lançado pela Microsoft para que versões anteriores do Office 2007 consigam abrir esse tipo de extensão. Este pacote está disponível no link: http://tiny.cc/pacote2003

Entre em contato

>> Dúvidas no Windows? Descobriu alguma dica legal? Dificuldade em usar algum programa distribuído pela revista? Quer aparecer nesta seção? Mande logo a sua mensagem para a **Revista do DVD-ROM**. Sua resposta será publicada somente aqui.

E-mail: dvdrom@europanet.com.br
FAX: (11) 3038-5040
Endereço: Revista do DVD-ROM
Rua M.M.D.C., 121 – Butantã
São Paulo/SP – 05510-900

OFFICE 2007 NÃO INSTALA

Comprei um notebook com Windows 7. Com ele, veio junto um link para instalar o Office 2007 e usá-lo por um período de 30 dias. Quando fui tentar instalar, o Office apresentou o erro: *Erro 1913. A instalação não pode atualizar o arquivo c:\windows\win.ini. Verifique*

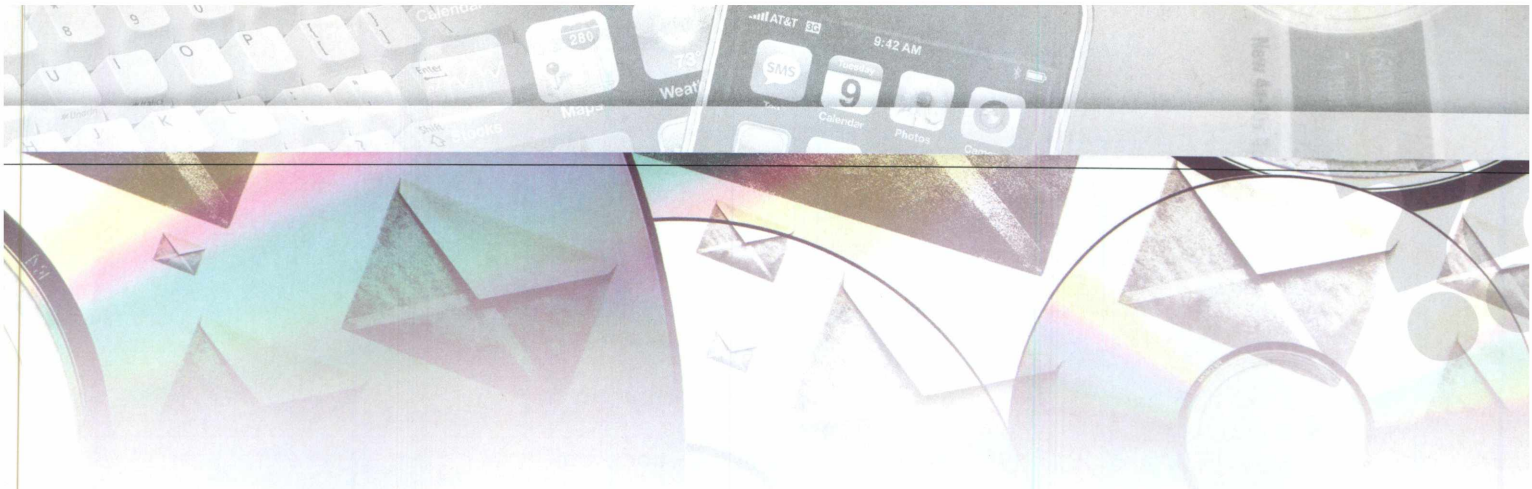

Suporte técnico
»» Se tiver alguma dúvida em qualquer programa distribuído no DVD-ROM da revista, entre em contato com o Suporte Técnico da Editora Europa.
E-mail: suporte@europanet.com.br
Telefone: (11) 3038-5070
Horário de atendimento: de segunda a sexta, das 9h às 12h e das 13h às 17h
Dúvidas mais frequentes:
www.europanet.com.br/suporte

se o mesmo existe ou se você tem permissões para atualizá-lo. Existe uma solução?

Gilberto Severiano – por e-mail

»» Sim. Esta mensagem é exibida quando o usuário cadastrado no Windows não tem permissão para alterar algum arquivo do sistema. Para resolver, o programa deve ser instalado com permissões de administrador. Para isso, acesse a pasta que está o arquivo de instalação do Office, clique com o botão direito sobre ele e vá à opção *Executar como administrador*. A instalação deve ocorrer normalmente.

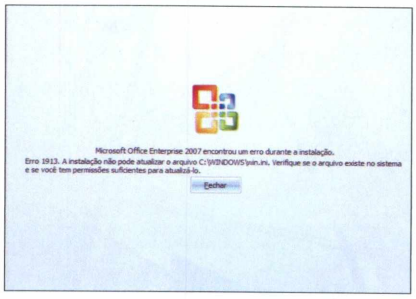

FOTO NO MENU DE BOAS-VINDAS

Possuo o Windows 7 e gostaria de alterar minha foto no menu de boas- vindas. Já deixei a imagem em vários formatos mas, mesmo assim, não consegui alterar. Alguém pode me dar uma luz?

José Roberto da Silva – por e-mail

DICA DA REDAÇÃO

Teclas de atalho do Windows 7

»» A última versão do Windows possui uma série de atalhos no teclado para a execução de programas e tarefas mais rapidamente. Dentre esses atalhos, destaca-se o gerenciamento de janelas, organização da barra de tarefas, alternar entre janelas de um mesmo programa, minimizar todas as janelas e abrir o executar do *Windows*. A maioria desses atalhos utiliza a tecla Windows, aquela que possui o logo do Windows ao lado da tecla *ALT*. Vale lembrar que alguns desses comandos funcionam no XP e no Vista. Confira a seguir quais são os atalhos.

ALT + TAB: Permite navegar entre as janelas abertas.
ALT + F4: Fecha a janela ativa.
ALT + ESPAÇO + N: Minimiza a janela.
Tecla Windows + SHIFT + seta para cima ou para baixo: Maximiza a janela verticalmente.
Tecla Windows + R: Abre a tela do *Executar*.
Tecla Windows + D: Minimiza todas as janelas.

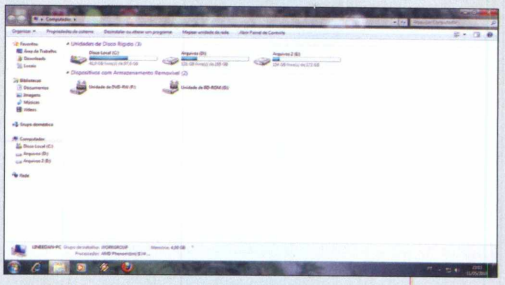

Tecla Windows + E: Abre o Windows Explorer.
Tecla Windows + HOME: Minimiza as janelas que estão atrás da principal.
Tecla Windows + seta para direita ou esquerda: Posiciona duas janelas lado a lado.
Tecla Windows + seta para cima: Maximiza a janela.
Tecla Windows + números de 1 a 9: Abre os programas que ficam fixos na barra de tarefas do Windows 7. A ordem é crescente da esquerda para a direita.

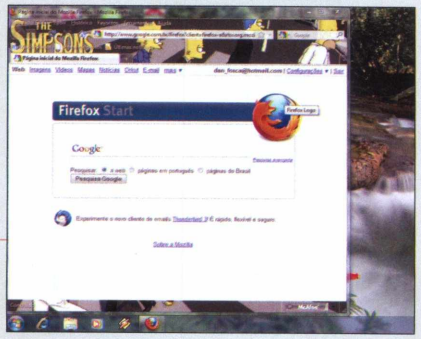

CTRL + SHIFT + duplo clique em um programa: Executa o programa com direitos de administrador do sistema.
SHIFT + duplo clique em um programa aberto: Abre outra janela do programa atual.
CTRL + clique em um programa aberto: Alterna entre as janelas deste programa, como o WLM (antigo MSN), que costuma ter várias janelas de bate-papo.

>> Alterar a foto do menu de boas-vindas é bastante simples. Clique no menu *Iniciar* e vá em *Painel de Controle*. Acesse *Contas de Usuário*, clique em *Alterar imagem* e depois em *Procurar mais imagens*. Escolha a imagem desejada e clique em *Abrir*. Pronto. A imagem já está alterada.

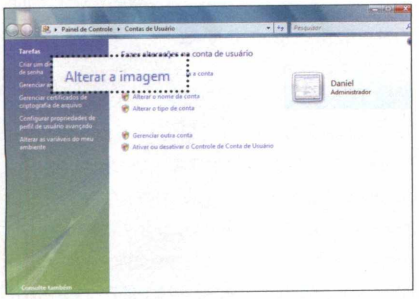

CD-ROM FALE JÁ

Já faz algum tempo que comprei o CD-ROM Fale Já dos idiomas inglês e espanhol. Eu os utilizava em um PC antigo, porém, acabei me desfazendo dele e agora estou usando um com XP. O problema é que, ao iniciar a aula, o programa fecha e apresenta uma mensagem de erro. O que faço?

Carlos Cruz – por e-mail

>> Existe uma atualização para o curso de idiomas Fale Já da Editora Europa. Ela serve para todas as edições da série. Acesse o site http://tiny.cc/faleja e baixe o arquivo *faleja.zip*. Após o término do download, descompacte o pacote e execute o *Install.exe*. Feito isso, coloque o CD-ROM do Fale Já no drive, acesse o menu *Iniciar* do Windows, vá em *Programas*, *EuroTalk MultiMedia* e clique em *Talk Now! 32-bit*.

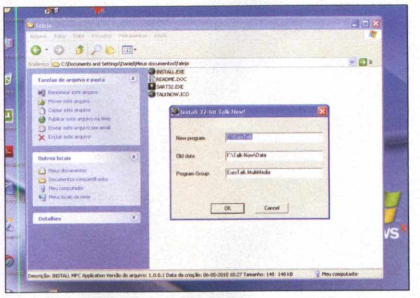

twitter

Revista do DVD-ROM no Twitter

>> O Twitter (www.twitter.com) é um dos maiores serviços de microblogs do mundo. Nele, você poderá interagir com a redação da **Revista do DVD-ROM**, conhecer outros seguidores, os internautas que acompanham o Twitter da revista, e conferir em tempo real as novidades da publicação. Siga pelo endereço twitter/revistadodvdrom e fique por dentro das novidades das próximas edições. Lembre-se também de seguir o Twitter da Editora Europa: twitter/editoraeuropa.

orkut

>> Se você já é membro do Orkut, participe da comunidade da **Revista do DVD-ROM** acessando http://tiny.cc/dvdrom. Lá, você pode entrar em contato com a redação, fazer sugestões, participar de enquetes, conhecer outros leitores, e até criticar. Veja as respostas para algumas das dúvidas postadas no Orkut.

Renomear arquivos

Quando tento renomear algum arquivo, surge a mensagem: *Se a extensão de um nome de arquivo for alterada, o arquivo pode se tornar inutilizável*. O que significa esta mensagem?

Tomás – por Orkut

>> Esta mensagem padrão do Windows diz que, se a extensão do arquivo for alterada, ele não poderá ser aberto por nenhum programa, o que nem sempre é verdade. Muitas vezes, o que ocorre quando se troca a extensão do arquivo, é o arquivo não abrir com a nova extensão, mas, ao voltar para a extensão original, o arquivo funciona normalmente. Todo arquivo possui uma extensão, que identifica se é uma imagem, um documento, um programa, entre outros. Para identificar a extensão do arquivo, basta olhar as três últimas letras precedidas de um ponto, como por exemplo *foto.jpg*. O JPG é a extensão do arquivo.

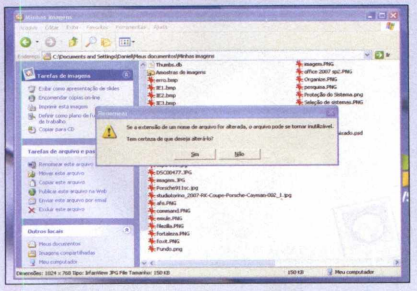

Windows não inicializa

Ocorreu uma queda de energia quando estava usando o computador e agora o Windows não inicializa mais. Quando ele começa a carregar já reinicia. Vocês podem me ajudar?

Marcos – por Orkut

>> O que pode ter ocorrido é que, como o computador foi desligado repentinamente, algum arquivo do Windows acabou se corrompendo e está impedindo a inicialização do sistema. Nesse caso, será necessário efetuar um reparo da instalação, que é feito com o CD de instalação do Windows. Caso não saiba como efetuar esse reparo, entre em contato com um técnico de confiança ou com a própria Microsoft. (http://www.microsoft.com.br).

INFORME PUBLICITÁRIO

F-Secure

Consultório de segurança digital

QUANDO O ASSUNTO É SEGURANÇA NO PC, O PESSOAL DA F-SECURE É ESPECIALISTA. MANDE SUA DÚVIDA POR E-MAIL (dvdrom@europanet.com.br) E VEJA A RESPOSTA AQUI

Anti-malware

• Recentemente, eu desinstalei meu antivírus e mantive apenas um anti-malware por ser mais leve. Estou bem protegido?

Guilherme Landolfo - por e-mail

• Não. Apenas um bom antivírus, que possui outros recursos de segurança, pode garantir mais proteção. Os anti-malwares são programas mais leves, justamente por serem mais simples. Malwares são programas maliciosos que não se espalham como os vírus. O ideal é ter as duas proteções, manter o antivírus atualizado e executar varreduras periódicas.

Propagandas na tela

• Cliquei em um vídeo na internet e meu PC passou a exibir uma série de propagandas e a enviar mensagens para meus contatos. O que eu devo fazer?

Moacyr Brassa - por e-mail

• Você foi alvo de um adware, que utiliza comunicadores e comunidades virtuais para enviar propagandas. Utilize um antivírus atualizado para remover e troque suas senhas.

F-Secure Internet Security

Confira no passo a passo as instruções para você baixar, instalar e experimentar o F-Secure Internet Security 2010, solução de segurança para proteger o seu computador de qualquer ameaça: no acesso aos e-mails, ao navegar pela internet e até na hora de plugar o pendrive de outra pessoa no micro. Na instalação de avaliação, o pacote funciona por 30 dias. Depois do período, o F-Secure Internet Security continuará instalado, porém, não poderá ser atualizado a não ser que você adquira o produto (www.f-secure.com.br). Sem as atualizações diárias, o computador ficará vulnerável ao ataque de novas ameaças. Veja os detalhes para baixar o software, instalar no PC e executar a varredura manual do programa:

Como baixar

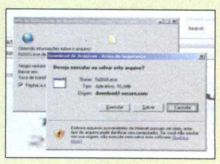

Com o micro conectado à internet, abra o seu navegador e acesse o site http://download.f-secure.com/estore/fs2010.exe. Na janela que aparecer, clique em *Salvar*, escolha uma pasta do seu PC e depois *Salvar* novamente. Aguarde o término do download.

Como instalar e rodar

Abra a pasta onde salvou o arquivo durante o download e dê um duplo clique em *fs2010.exe*. Na janela que aparecer, selecione o idioma *Português Brasileiro*, pressione *Avançar*, *Aceitar* e *Avançar* outras duas vezes.

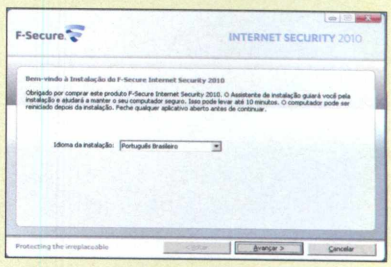

Aguarde a cópia dos arquivos. Pressione *Avançar* outra vez. Nesta parte, o software será automaticamente atualizado via internet e tentará remover quaisquer outros antivírus. Ao final, clique em *Sim* para reiniciar o seu computador.

Como usar o software

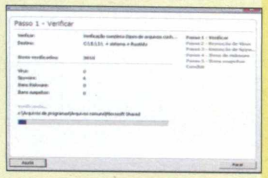

Para verificar se existem vírus, spywares e outras ameaças digitais em qualquer pasta ou arquivo do seu micro, clique duas vezes no ícone de escudo do programa, que fica ao lado do relógio do Windows. A interface principal do software será carregada. Aperte *Verificar* e escolha *Verificação completa do computador*. Dependendo da velocidade do seu micro e do número de arquivos, o processo poderá demorar alguns minutos. Caso o antivírus encontre alguma ameaça, marque *Limpeza automática (recomendado)*, aperte *Avançar* e *Concluir*.

Por Cassio Narciso e Renato Santino • **Fotos:** divulgação

PC tudo em um

Novo computador da Asus Eee Keyboard tem formato de teclado

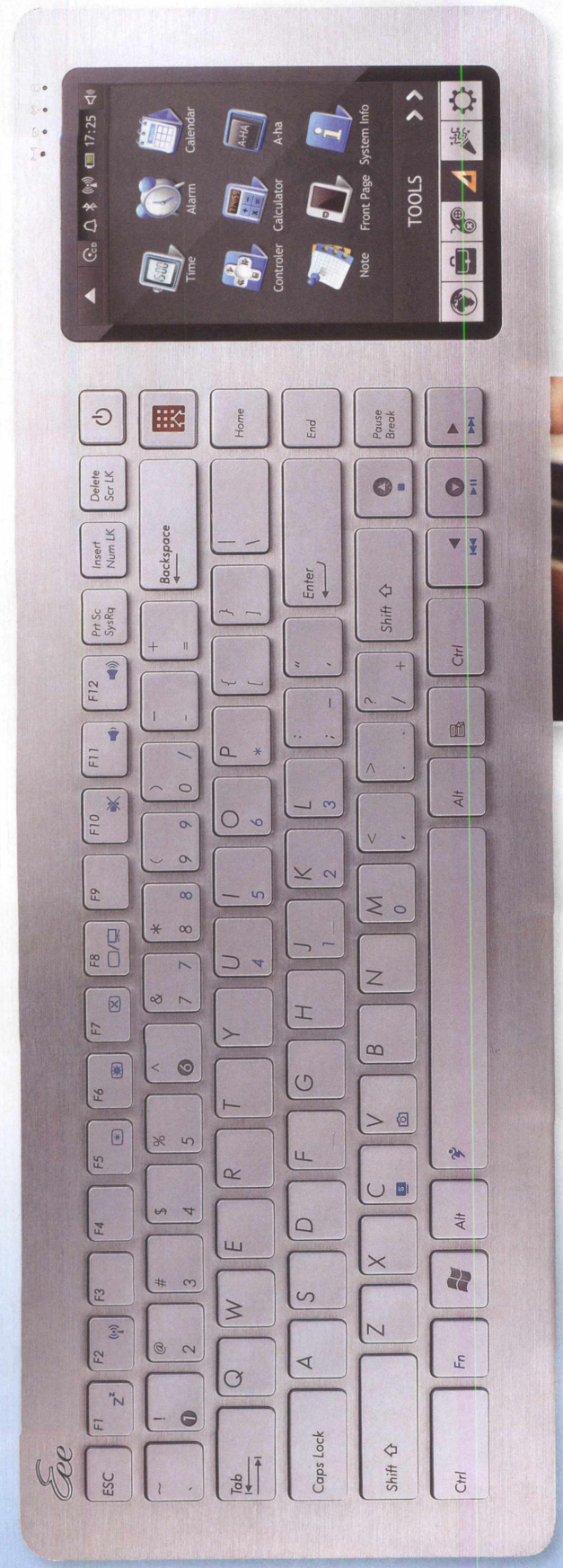

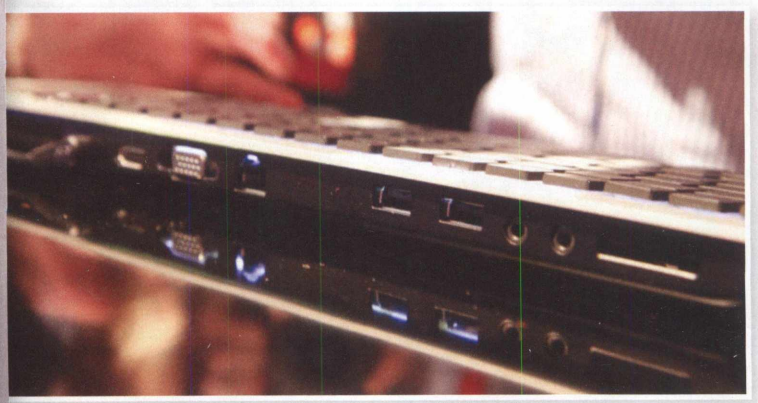

O nome correto desta invenção da Asus é Eee PC Keyboard. Segundo a empresa, é um Home Theater PC, ou seja, um teclado com PC embutido. Projetado para ser instalado próximo à sala de TV ou para locais com pouco espaço, o "Teclado PC" tem conexão HDMI sem fio e uma tela touchscreen secundária de cinco polegadas. O processador é o Intel Atom de 1,6 Ghz, a memória RAM de 1 GB e o HD é do tipo SSD de 16 ou 32 GB.

Apesar de pequeno, o "Teclado PC" tem conexões Wi-Fi, bluetooth, duas portas USB 2.0, VGA e entrada e saída de áudio. De acordo com o CEO da Asus, Jerry Shen, os planos da empresa é produzir também uma versão com fio. O preço será de US$ 400 (aproximadamente R$ 432), para a versão com fio, e a sem fio, por volta de US$ 600 (aproximadamente R$ 1.100).

A previsão de chegada ao mercado americano é no final de julho de 2010.

Este é um teclado com PC embutido sem fio que deve chegar nos EUA no final de julho de 2010

Preço: US$ 400 com fio e US$ 600 sem fio
Para saber mais: http://usa.asus.com

Mouse de cinema

O Air Mouse é um protótipo de mouse bem diferente

Ter as funções do mouse na ponta dos dedos. Essa é a ideia do The Air Mouse, produto em desenvolvimento pela empresa canadense Deanmark. O The Air Mouse foi inspirado nos filmes de ficção científica. O formato de luva para mouse virou marca de modernidade a partir do filme *Minority Report* (1992), em que o ator Tom Cruise utilizava um equipamento semelhante para controlar a interface do computador no filme. Na vida real, esse tipo de mouse pretende ter ótima ergonomia, formato diferente e evitar os problemas de lesões por esforços repetitivos (LER). Por enquanto, The Air Mouse ainda é protótipo e não há previsão de vendas.

Preço: Não divulgado
Para saber mais: http://www.theairmouse.com

Mouse em formato de luva: inspiração nos filmes de ficção científica

The Air Mouse é um protótipo que pretende ter boa ergonomia, evitando lesões por esforços repetitivos

Som e estilo

Caixa de som retrô com conexão USB e luzes do tipo LED que simulam antigas válvulas

Para quem gosta do estilo retrô, ou mesmo de objetos diferentes em sua mesa de trabalho, esta caixa de som é uma boa sugestão de presente. As antigas caixas de som que utilizam válvulas são muito valorizadas para amantes de boa qualidade sonora. Já a moderna Vacuum Tube Amp é feita de plástico, pesa 220 gramas e imita um amplificador retrô. As luzes que simulam as válvulas eletrônicas são de LED e a conexão com o PC é feita através da porta USB.

Preço: US$ 51
Para saber mais: http://migre.me/kxi6

JOGO RÁPIDO

Rota errada

Após ser atropelada em uma estrada sem calçada para pedestres no estado de Utah, nos Estados Unidos, a americana Lauren Rosenberg irá processar o Google. Ela chegou à via devido a uma indicação do sistema do Google Maps. O serviço alerta para a possibilidade de as rotas indicadas não tem acostamento, por se tratar de uma versão beta. Porém a versão para celular, usada por Lauren, não exibe a mensagem.

Mesa interativa

A Sony, irá lançar um misto de mesa com computador. O aparelho será útil em reuniões, já que uniu uma mesa com funções multimídias. Com uma tela de 35 polegadas, o aparelho interage com objetos deixados sobre ele. Segundo a empresa, a mesa conseguirá ler as expressões faciais do usuário, conseguindo identificar se ele está feliz, triste, nervoso, surpreso, também descobrirá idade e o sexo da pessoa.

Tela ultrafina

Nova tecnologia tem a espessura de um fio de cabelo

Em um passado pouco distante, quem diria que os enormes e pesados monitores e televisão de tubos dariam lugar às finas e leves telas de LCD e LED? A Sony deu mais um passo para uma redução ainda maior em peso e tamanho. A empresa apresentou o protótipo de uma tela OLED tão fina e flexível que pode ser enrolada até mesmo em um lápis. O truque é a utilização da tecnologia OTFT (Organic Thin-film Transistor), que permite ter uma superfície fina e maleável. Mas não se empolgue com esta nova tecnologia: ela deve estar disponível para o público apenas em 2020.

Preço: Não divulgado
Para saber mais:
http://www.sony.net

Pendrive campeão

Aparelho simula a taça entregue aos campeões da Copa do Mundo

A grande maioria dos brasileiros já sonhou em ser jogador de futebol e vencer a Copa do Mundo pela seleção brasileira. Porém, a maior parte não irá realizar essa fantasia. Para compensar, o site USB Geek disponibiliza um pendrive no formato da taça entregue aos campeões do torneio. O dispositivo tem 4 GB de capacidade e pesa 15 gramas. Se a seleção não fizer bonito na África do Sul, pelo menos você já teria a sua taça.

Preço: US$ 20
Para saber mais:
http://tiny.cc/pendrivecampeao

SOFTWARES

>> Conheça os melhores jogos para PC que acabaram de sair do forno e já estão à venda

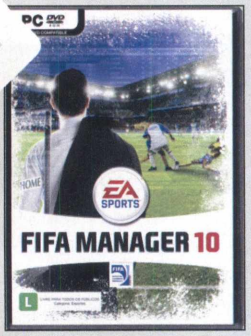

Fifa Manager 10

>> Em Fifa Manager 10, sua responsabilidade é ser melhor fora dos gramados, e não dentro como usual. Você controla todos os esquemas táticos, treinamentos da equipe, gerencia as contratações e dispensas do seu clube. Cabe a você realizar bem o seu trabalho para conseguir levar seu time às grandes glórias.

Desenvolvedor: Electronic Arts
Preço sugerido: R$ 99,90

Team Fortress 2

>> Versão mais recente do jogo de tiros em primeira pessoa que introduziu o conceito de batalhas multiplayer baseadas em classes. É possível jogar com nove diferentes tipos de personagens: o incendiário Pyro, Heavy, Spy, Batedor, Sniper, Médico, Engenheiro, Demolição ou Soldado. Cada uma deles com características próprias.

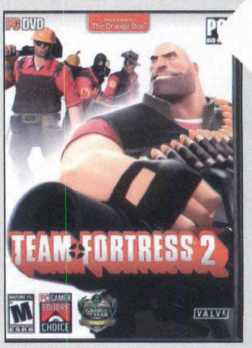

Desenvolvedor: Rockstar
Preço sugerido: R$ 49,90

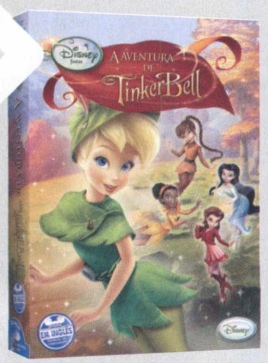

A Aventura de Tinker Bell

>> Neste jogo, você controla a famosa fadinha Tinker Bell, das histórias de Peter Pan, e deve trazer de volta as Estações do Ano para o país das fadas. Para isso, ela deve explorar a Terra do Nunca, cumprir várias tarefas e descobrir os segredos do Refúgio das Fadas. No decorrer do game são desbloqueados vários minijogos.

Desenvolvedor: Positivo Informática
Preço sugerido: R$ 49,90

A SEGUNDA É SEM LEI.

MAS PARA MANTER A ORDEM SÓ VAMOS TOCAR MÚSICA BOA.

PARA QUEM GOSTA DE MÚSICA DE QUALIDADE,
PITTY, DANIEL WEKSLER, BETO BRUNO
E PAULO MIKLOS TRAZEM OS SONS QUE CURTEM
EM CASA PARA TOCAR TODA SEGUNDA,
ÀS 21H NA TRANSAMÉRICA.
SEM REGRAS. SEM LEIS. MUITA SONZEIRA.

SEGUNDA-FEIRA SEM LEI

PARTICIPE DO APOSTA!
UM ESPAÇO PARA AS BANDAS INDEPENDENTES
MANDAREM A SUA MÚSICA.

T POP TRANSAMÉRICA

Por Daniel Fosca Verri e Renato Santino

Grand Theft Auto

Encarne um bandido nos dois primeiros games da polêmica série de jogos

Você acha que vida de criminoso é fácil? Grand Theft Auto, mais conhecido pela sigla GTA, está aí para provar o contrário. O jogo, que teve sua primeira versão lançada em 1997, coloca o jogador na pele de um bandido que deve cumprir missões das mais variadas possíveis, no submundo do crime, para então ganhar respeito e dinheiro para poder se tornar o maior bandido da cidade.

Por onde passou, GTA criou polêmica. Foi proibido, censurado, mas isso nunca impediu o game de fazer um sucesso estrondoso, principalmente porque a proibição gerava, na verdade, mais curiosidade para saber a razão pela qual o jogo era censurado.

O jogo também surpreende pela qualidade e não apenas pela polêmica. Com um conceito diferente dos jogos mais comuns, o jogador tem liberdade. Isso significa que, além de realizar missões para avançar no jogo, ele também pode apenas caminhar pela cidade e causar a desordem por onde passa, sem objetivo definido.

Com exclusividade, a **Revista do DVD-ROM** disponibiliza os dois primeiros jogos completos, prontinhos para serem jogados, basta apenas instalar no PC. Além disso, acompanhe, nas matérias especiais das páginas a seguir, dicas importantíssimas e códigos para que você possa se tornar o maior criminoso do jogo. Aproveite.

Linha do tempo

>>>Acompanhe a evolução de um dos jogos mais polêmicos da história:

Primeira era – GTA I

1997	Grand Theft Auto I
1998	Grand Theft Auto: London, 1969
1998	Grand Theft Auto: London, 1961

Segunda era – GTA II

1999	Grand Theft Auto II

Terceira era – GTA III

2001	Grand Theft Auto III
2002	Grand Theft Auto: Vice City
2004	Grand Theft Auto Advance
2004	Grand Theft Auto: San Andreas
2006	Grand Theft Auto: Liberty City Stories
2006	Grand Theft Auto: Vice City Stories

Quarta era – GTA IV

2008	Grand Theft Auto IV
2009	Grand Theft Auto: The Lost and Damned
2009	Grand Theft Auto: Chinatown Wars
2009	Grand Theft Auto: The Ballad of Gay Tony
2009	Grand Theft Auto: Episodes from Liberty City

INSTALAÇÃO

>> Vá à categoria *Destaques*, clique no item *Grand Theft Auto* e pressione *Instalar*. Na tela que aparecer, aperte *Next* três vezes, aguarde o término da instalação e clique em *Finish*. Para rodar o jogo, vá no menu *Iniciar* do Windows, *Programas*, *Rockstar Games*, *GTA*, e clique em *Grand Theft Auto*.

Grand Theft Auto 1

FICHA TÉCNICA >> **PROGRAMA** Grand Theft Auto **TIPO** Completo **COMPATIBILIDADE** XP, Vista e Windows 7 de 32 bits **ESPAÇO EM DISCO** 384 MB

Fuja da polícia e cumpra missões para virar um gângster temido

O primeiro jogo da série Grand Theft Auto fez um estrondoso sucesso, que causou um grande "boom" de jogos da franquia. O game gerou muita controvérsia por onde passou, pois recompensa o mau comportamento e o crime, e chegou a ter sua venda proibida em vários países, incluindo Japão, Inglaterra e até mesmo o Brasil.

A proibição do jogo, contudo, teve o efeito inverso do esperado e, em vez de desanimar, incentivou os jogadores a correrem atrás do jogo. E *quem* conseguiu não se arrependeu. Diferente da grande maioria dos games, em GTA você é o bandido e não o mocinho. Além disso, o estilo de jogo também representa um grande marco nos videogames, pois tudo que está ao redor do personagem principal possui vida própria, e você pode ignorar as missões e simplesmente sair andando pela cidade fazendo o que bem entender, dando liberdade total ao jogador, o que torna o jogo bastante divertido e interessante.

O primeiro GTA se passa nas fictícias cidades de *Liberty City*, baseada em Nova Iorque; *Vice City*, inspirada na cidade de Miami; e *San Andreas*, que tem como modelo as cidades de Las Vegas, San Francisco e Los Angeles.

Nas páginas a seguir, você aprenderá como jogar e ficará sabendo de dicas, códigos e manhas para você se tornar o grande chefão do crime em Grand Theft Auto 1.

Códigos secretos

>> Para deixar o jogo ainda mais fácil, é possível colocar alguns códigos. Para inserir esses códigos no jogo, na tela de escolha do jogador, pressione *DELETE* para apagar o nome, digite o código no lugar e aperte *ENTER*. Confira, a seguir, alguns códigos e suas funções.

Hate machine - Deixa o multiplicador de pontos em 10x

Itcouldbeyou - Começa o jogo com 9.999.999 pontos

Super well - Destrava todas as cidades do jogo

Buckfast - Durante o jogo, pressione asterisco (*) do teclado numérico para ter todas as armas depois de ser preso ou morrer

Iamthelaw - Desativa a polícia

Porkcharsui - Aperte a letra *C* enquanto estiver dirigindo um carro, para saber a velocidade e o quanto ele está danificado

Suckmyrocket - Começa o jogo com todas as armas, colete e chave para sair da cadeia com as armas

Itstantrum - Vidas infinitas

COMECE A BRINCADEIRA

>> Chegou a hora de começar a se divertir barbarizando a cidade. Agora, você vai aprender os comandos básicos para conseguir iniciar uma partida em Grand Theft Auto e andar por aí aterrorizando a todos e dando dor de cabeça para a polícia, sabendo como iniciar uma missão. Acompanhe os dois passos ao lado para ver como iniciar sua vida criminosa nas ruas das cidades-cenário de GTA:

1 **Para começar a jogar, aperte *ENTER* em *Play*, escolha o personagem com as setas para a direita ou esquerda e pressione *ENTER*. Caso haja mais de uma cidade disponível, escolha uma usando as setas de movimentação. Feita a escolha, dê *ENTER*.**

2 **Para se movimentar pela cidade, utilize as teclas de acordo com o quadro *Controles*. Seu objetivo é fazer missões. Para ir até elas, siga a direção que a seta amarela ao lado do personagem está apontando. Ao aceitar uma missão, siga as instruções.**

COMPLETANDO UMA MISSÃO

>> Caso esteja perdido logo no começo do jogo, não precisa ficar desesperado. Com as instruções a seguir, preparadas pela **Revista do DVD-ROM**, você verá, em poucos passos, como completar a primeira missão. Para continuar a fazer as outras, basta seguir os mesmos métodos. Veja só como é simples:

1 **Entre no carro que está estacionado em frente e siga a direção da seta amarela até os telefones com as missões. Ao chegar, escolha o primeiro telefone, da esquerda para a direita. Entre no carro novamente e continue seguindo as coordenadas.**

2 **Ao chegar ao local, você encontrará um carro estacionado. Entre neste carro e siga as direções até chegar a uma garagem. Feito isso, pare o carro em frente ao portão para abri-lo. Após isso, entre com o carro na garagem.**

3 **Siga a pé para atender um telefonema próximo. Seja rápido, pois você terá poucos segundos para atender. Ao atendê-lo, você será orientado a buscar um táxi para pegar um comparsa. Siga as orientações para chegar ao local.**

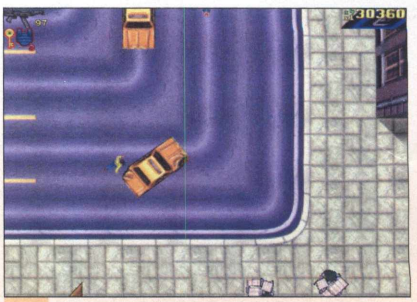

4 **Entre no táxi e vá buscar o comparsa em frente ao banco. Pare na frente do local e aguarde seu colega entrar no carro. Fujindo da polícia, siga para uma garagem próxima. Entre nesta garagem e complete a missão. Agora é com você para continuar o jogo.**

Controles

A pé:

Seta para cima	andar para a frente
Seta para baixo	andar para trás
Seta para esquerda	andar para a esquerda
Seta para direita	andar para a direita
Z ou X	mudar de arma
CTRL esquerdo	atirar
ENTER	entrar no carro
TAB	soltar arroto ou gases
F6	pausar o jogo

De carro / moto:

Seta para cima	acelerar
Seta para baixo	andar de ré
Seta para esquerda	virar à esquerda
Seta para direita	virar à direita
ESPAÇO	frear
TAB	buzinar
ENTER	sair do veículo

10 DICAS DE SOBREVIVÊNCIA

»» Durante o jogo, seja fazendo as missões, seja apenas bagunçando na cidade, em certos momentos a polícia estará em peso atrás de você. Neste jogo, os carros da polícia são muito mais rápidos do que os outros. Com isso, a todo momento eles vão bater em seu carro e cercá-lo, até você ser preso. Existem algumas táticas que podem ajudar você a fugir da polícia. Confira:

Despiste a polícia

Evite andar em avenidas. Quando o nível da polícia está em três ou mais, os policiais irão montar barreiras para dificultar sua passagem. Outra dica interessante é roubar um ônibus ou caminhão. Como eles são mais resistentes, quando a polícia bate o carro algumas vezes, acaba explodindo. Não tente isso por muito tempo, pois seu veículo pode explodir junto. Em qualquer situação, procure rapidamente um *Car respray* para mudar a cor do carro e despistar a polícia.

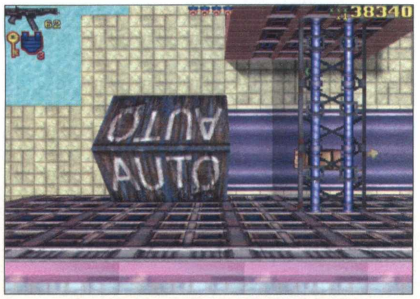

Supercarros

Neste GTA 1, existem alguns carros supervelozes que, além de serem legais de pilotar, podem até te ajudar a correr da polícia. Em *Liberty City*, você encontra o Dodge Viper. Uma característica dele é um estepe grande dentro do porta- malas. Na cidade de *Vice City*, é possível encontrar andando nas ruas uma Ferrari-F50 e, na cidade de San Andreas, é possível encontrar alguns Porsches.

Cuidado com tiros

Quando estiver fugindo a pé, a polícia não irá correr por muito tempo atrás de você e logo começará a atirar. Tome cuidado, se não estiver com o colete à prova de balas, basta um tiro para você morrer e colocar tudo a perder.

Colete itens

Ao redor da cidade existem várias caixas de madeira contendo itens valiosos. Nelas você pode encontrar armas, coletes à prova de balas, chave para sair da cadeia com os itens e o distintivo da polícia, que também serve para tirar os policiais da sua cola.

Não seja preso

Conforme você vai completando as missões, seu multiplicador de pontos vai aumentando. Isso o ajuda a chegar aos 1.000.000 de pontos para completar o primeiro nível, ou 2.000.000 para completar o segundo nível. Caso você vá preso, seu multiplicador de pontos volta a ser 1x.

Faça *Gourangas*

Gourangas são pessoas com roupa laranja que ficam andando em fila pelas calçadas da cidade. Ao atropelar todos em seguida, você completa uma *Gouranga* que te dá muitos pontos.

Procure por *kill frenzies*

Kill frenzies são desafios que devem ser cumpridos em um determinado tempo como, por exemplo, fazer 1.000 pontos em 30 segundos. Eles também são uma grande ajuda em acumular pontos. Os *kill frenzies* são encontrados nas mesmas caixas de madeira em que estão os demais itens.

Cuidado com explosões

Neste GTA, se você colidir com a moto, não vai morrer, mas, se seu veículo explodir e estiver dentro dele, ou se algum outro veículo explodir próximo a você, será morte na certa.

Venda carros

Na cidade, existem alguns guindastes que funcionam em pequenos portos. Nesses lugares é possível vender carros. Quanto mais raro o automóvel, maior o seu valor. Os supercarros valem até 12.000. Se o carro estiver muito danificado, seu valor é mínimo.

Faça missões extras

Em alguns locais da cidade existem carros ou ônibus estacionados. Ao entrar em algum deles, uma missão será destinada a você. Exemplo: na primeira cidade, existe um táxi estacionado na calçada. Entre nele para começar uma missão extra.

INSTALAÇÃO

>> Acesse a categoria *Destaques*, vá ao item *Grand Theft Auto 2* e pressione *Instalar*. Na tela que aparecer, aperte *Next*, selecione *I accept the terms of the license agreement* e aperte *Next* duas vezes. Dê *Install*, aguarde o término da instalação e clique em *Finish*. Para rodar o jogo, vá no menu *Iniciar* do Windows, *Programas*, *Rockstar Games*, *GTA2*, e clique em *GTA2*.

Grand Theft Auto 2

FICHA TÉCNICA >> PROGRAMA Grand Theft Auto II **TIPO** Completo **COMPATIBILIDADE** XP, Vista e Windows 7 de 32 bits **ESPAÇO EM DISCO** 365 MB

Conquiste o respeito de diferentes gangues e torne-se o maior criminoso da cidade

Percebendo o sucesso do primeiro Grand Theft Auto, a DMA lançou em 1999 a segunda versão do jogo, com gráficos melhorados. A polêmica em torno dos objetivos do jogo, contudo, não mudou, pois o game continuava estimulando a prática da violência e da criminalidade, apresentando gangues da vida real na história. O jogo chegou a ser proibido para menores de idade.

A visão aérea, vista no primeiro game, continua, mas desta vez há um maior detalhamento, com alguns itens em 3D. A jogabilidade continua a mesma que consagrou o primeiro jogo. Você controla Claude Speed, numa cidade e ano não especificados, e tem a possibilidade de apenas passear pela cidade causando o caos, ou seguir a história do jogo e cumprir as missões para as gangues. Dessa forma, você consegue o respeito delas para ser chamado para trabalhos mais ousados e importantes. A cidade é dividida em três partes: central, residencial e industrial, e cada uma é controlada por três gangues distintas.

Para você não ficar perdido neste grande jogo, a **Revista do DVD-ROM** preparou uma matéria especial, com várias dicas, códigos e macetes para você se dar bem no mundo do crime em Grand Theft Auto 2. Veja nas páginas a seguir como jogar.

Controles

A pé:	
Seta para cima	andar para a frente
Seta para baixo:	andar para trás
Seta para esquerda:	andar para a esquerda
Seta para direita:	andar para a direita
Z ou X:	mudar de arma
CTRL esquerdo:	atirar
ENTER:	entrar no carro
TAB:	soltar arrotos ou gases
F6:	pausar o jogo

De carro:	
Seta para cima:	acelerar
Seta para baixo:	frear e andar de ré
Seta para esquerda:	virar à esquerda
Seta para direita:	virar à direita
ESPAÇO:	freio de mão
TAB:	buzinar
ENTER:	sair do carro

GANGUES DA CIDADE

>> Esta continuação da série GTA tem a jogabilidade parecida com o jogo anterior. A principal diferença, além dos gráficos, é a presença de gangues como *Yakuza*, *Russian Mafia* (a máfia russa), *Hare Krishna*, *Zaibatsu*, entre outras. Essas gangues controlam partes da cidade e possuem tipos específicos de missões. Confira abaixo como trabalhar com elas durante o jogo:

1 **Seu objetivo é fazer missões para as gangues. Cada gangue possui um símbolo com uma cor, que pode ser conferido no canto superior esquerdo da tela. Completadas as missões com uma gangue, é necessário começar a trabalhar com outra.**

2 **No jogo, tudo se baseia em respeito. No canto superior esquerdo, há três barras. Elas mostram seu respeito com cada gangue. Quanto maior o respeito, mais missões são liberadas. Siga a seta com a cor relacionada à gangue para completar suas missões.**

3 **Conforme você vai completando missões com uma gangue, seu respeito com ela aumenta. Porém, você acaba perdendo o respeito com a gangue rival. Se o seu respeito estiver negativo com uma gangue e você andar pelo seu território, será perseguido.**

Dicas maneiras

>> Insane Stunt bonus

Neste GTA, existem algumas rampas espalhadas pela cidade. Ao passar por elas com algum carro e conseguir um salto longo, você ganhará um *Insane Stunt bonus*. Isso lhe rende um dinheiro extra, além de ser bastante divertido fazer os pulos. Tome cuidado porque, se você errar, pode ser que na queda seu carro venha a explodir, acabando com a diversão.

>> Colete os GTA tokens

Ao andar pela cidade, pode ser que você encontre algum símbolo do GTA no chão. Eles são conhecidos como *GTA token* e devem ser coletados para destravar um nível secreto dentro do jogo. Ao todo, são 50 deles espalhados pela cidade. Confira nos mapas suas localizações e comece uma caçada atrás deles.

Iniciando o game

>> Para começar o jogo, aperte *ENTER* em *Play*. Com a seta para cima,vá em *PLAYER 0*, pressione *ENTER* e escreva seu nome. Com a seta para baixo, vá em *Start this area*. Escolha uma cidade usando as setas de direção e dê *ENTER* para começar. Para andar pela cidade, confira as teclas do quadro *Controles* e conclua as missões das gangues da cidade (confira no quadro *Gangues da cidade*).

Códigos secretos

>> Antes de começar o jogo, é possível colocar alguns códigos para você ter todas as armas, ser invencível, entre outros. Para usar esses códigos no jogo, basta, na tela de selecionar o jogador, ir com a seta para cima em *Player 0*, pressionar *ENTER*, digitar *Gouranga* e apertar *ENTER* novamente. Feito isso, dê *ENTER* e digite os códigos abaixo:

Segarulz: Deixa o multiplicador de pontos em 10x.
Iamdavej: Começa o jogo com 9.999.999 pontos.
Danisgod: Começa o jogo com 200.000 pontos.
Ukgamer: Destrava todas as cidades do jogo.
Godofgta: Começa o jogo com todas as armas com 99 de munição.
Cutie1: Começa o jogo com 99 vidas.
Schurulz: Armas com o dobro do dano.
Gorefest: As pessoas derramam mais sangue ao morrer.
Eatsoup: Consertar e equipar o carro fica de graça.
Rsjabber: Invencibilidade.
Mademan: Respeito máximo com todas as gangues.
Hunsrus: Invisível o tempo todo.
Arsestar: Continua com as armas após morrer.
Nekkid: Deixa alguns pedestres sem roupas.
Buckfast: Deixa os pedestres violentos.
Fishflap: Deixa os carros pequenos.

FIGURA 1

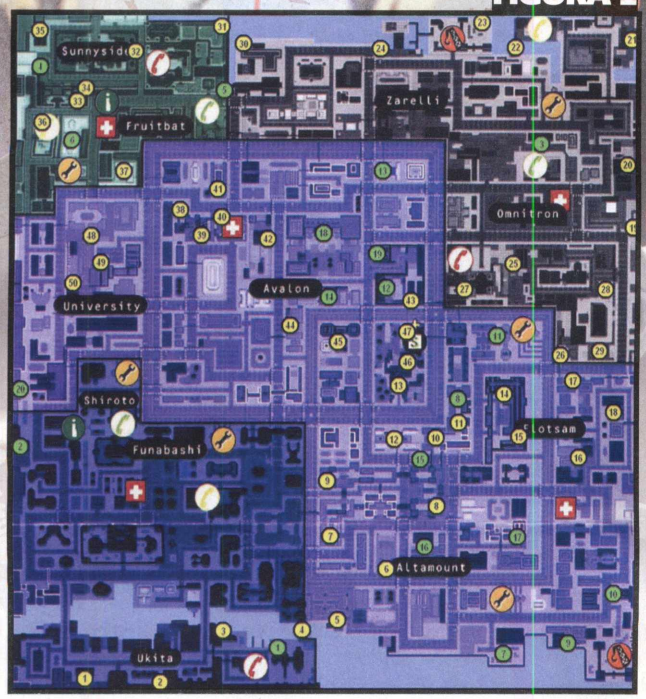

FIGURA 2

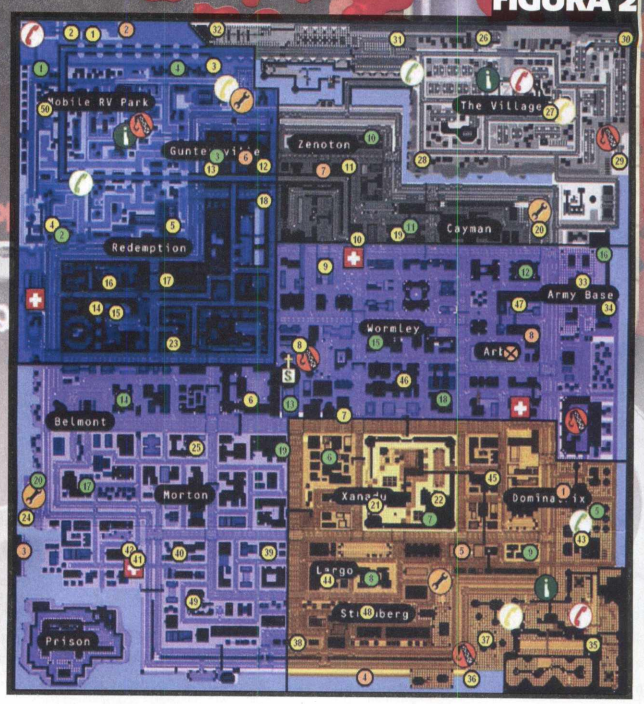

LEGENDA

>> Observe o mapa das cidades acima (Figuras: 1, 2 e 3). Cada um dos ícones abaixo representa um lugar diferente para ser explorado. Confira abaixo:

Igreja: Lugar onde você começa e salva o jogo. Para salvar, basta entrar no local e é necessário ter $20.000. Uma mensagem irá aparecer confirmando que o jogo foi salvo.

Telefones: É aqui que se encontram as missões. Cada cor corresponde a um nível de dificuldade. O verde é o nível mais simples e o vermelho, o mais difícil. Quanto maior a dificuldade, maior o respeito exigido.

Informação: Telefone com informações a respeito do funcionamento da gangue.

Hospital: Onde você irá aparecer depois que morrer. No hospital, existem ambulâncias que podem ser utilizadas na missão *Get Gamma Ray* da gangue Yakuza.

Garagem: Entre em qualquer uma para consertar ou equipar o carro com armas e bombas. Cada item possui seu próprio valor.

Guindaste: Local para destruição de carros. Alguns podem pedir carros específicos e liberar algum tipo de bônus, como armas e invisibilidade. Para pegar este bônus, é necessário acompanhar a esteira rotativa.

Kill Frenzy: São pequenos desafios espalhados pela cidade como, por exemplo, conseguir 1.000 pontos em 15 segundos. Para conseguir estes pontos basta atirar nos habitantes ou nos carros que passarem. São 20 espalhados por mapa.

GTA Tokens: São símbolos do GTA 2 espalhados pela cidade. Devem ser coletados para abrir um nível extra no jogo. São 50 deles espalhados pela cidade.

Território neutro: Este território não pertence a nenhuma gangue. É o local mais tranquilo para andar.

Território Yakuza: Território da gangue Yakuza.

Território Zaibatsu: Território da gangue Zaibatsu.

Território Loonie: Território da gangue Loonie.

Território Redneck: Território da gangue Redneck.

Território Scientist: Território da gangue Scientist.

Território Russo: Território da gangue russa

Território Krishna: Território da gangue Hare Krishna.

Água: Representa os rios da cidade.

FIGURA 3

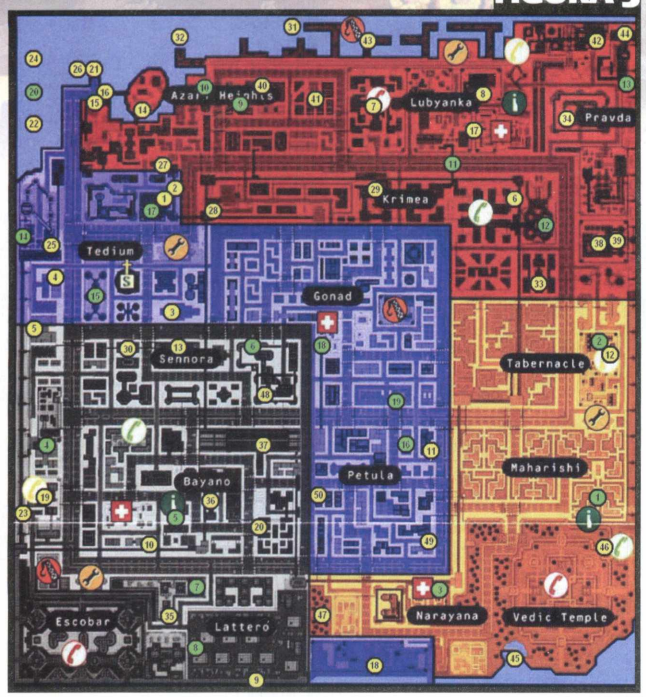

COMO COMPLETAR AS MISSÕES

>> Como informado no quadro *Gangues da cidade*, seu principal objetivo no jogo é completar as missões e conseguir pontos suficientes para abrir outra fase do jogo. Neste passo a passo, você será orientado em como começar a fazer missões para a gangue *Yakuza*, mas o procedimento é basicamente o mesmo com as outras.

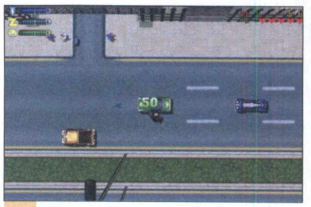

1 Ao começar o jogo, você estará na igreja, que serve para salvar o seu progresso. Para isso, é necessário ter $20.000. Roube qualquer carro e siga a direção da seta azul, que pertence à Yakuza. As outras setas pertencem as outras gangues.

2 Ao chegar à área dos Yakuza, a seta ficará única com um ponto verde na base. Continue seguindo sua direção para chegar aos orelhões com as missões. Fazendo isso, você encontrará dois orelhões tocando. Escolha o da esquerda.

3 Ao pegar a missão, irá aparecer uma seta lilás. Ela indica os locais que você deve ir durante uma missão. Siga a direção desta seta, até encontrar um carro azul, que pertence à gangue Yakuza. Entre no carro e continue seguindo a direção da seta lilás.

4 Ao chegar ao local indicado, toque a buzina para chamar um comparsa e aguarde-o entrar no carro. Feito isso, continue seguindo até chegar a uma garagem. Pare com o carro em frente dela e aguarde-a abrir. Entre na garagem para finalizar a missão.

5 Para continuar, volte aos orelhões seguindo a seta azul com um ponto verde. Ao chegar, escolha o da direita, que estará tocando, e siga novamente a seta lilás até encontrar um carro verde. Entre no carro e siga as coordenadas.

6 Ao chegar ao local, atire nos dois guardas que estão no local e aguarde outro comparsa sair. Feito isso, siga para o carro verde novamente, junto com o comparsa, para fugir da polícia. Seja rápido e cuidado para não ser preso. Se for, irá falhar na missão.

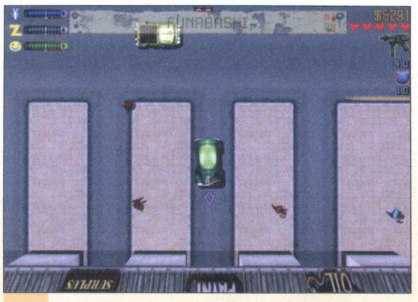

7 Seguindo as direções, você irá chegar a um local que permite mudar a cor do carro para despistar a polícia. Passe por dentro com o carro para mudar sua cor. Você verá que a polícia não estará mais atrás de você. Continue seguindo na missão.

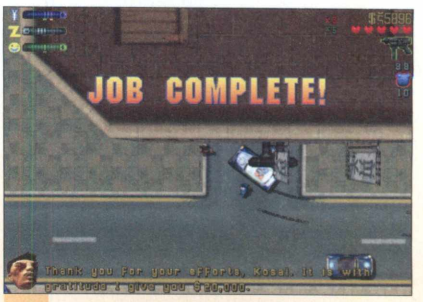

8 Você chegará a outra garagem. Pare o carro em frente e aguarde o portão abrir. Entre na garagem e pronto, missão cumprida. Agora, irá aparecer uma seta azul com um ponto amarelo. Estas são as missões de nível intermediário. Agora é com você. Divirta-se.

Por Renato Santino

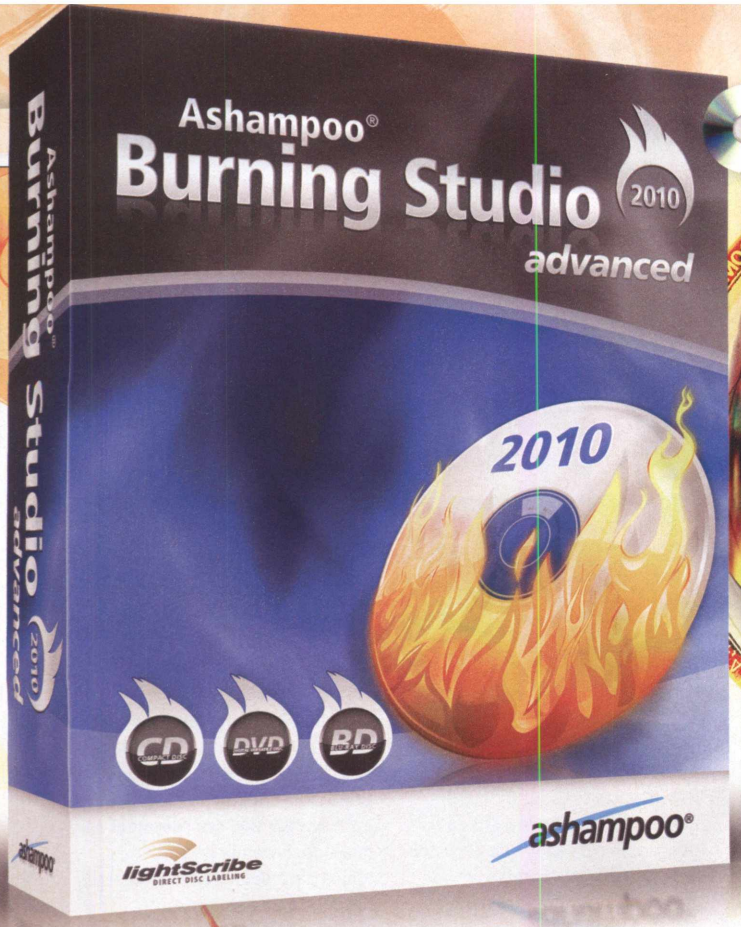

Centro de gravação

INSTALAÇÃO

>> Entre na seção *Destaques* do DVD-ROM, selecione *Central de gravação* e pressione *Instalar*. Selecione o idioma *Português (Brasil)* e clique em *OK*. Aperte *Avançar*, marque *Eu aceito os termos do contrato* e pressione *Avançar* quatro vezes. Desmarque a opção *Instalar MyAshampoo Toolbar*, clique em *Avançar* e aguarde a instalação. Ao final, pressione *Concluir*. Para abrir o programa, entre no menu *Iniciar*, em *Programas*, *Ashampoo* e duas vezes em *Ashampoo Burning Studio 2010 Advanced*. Não se esqueça de fazer o registro gratuito para que o software funcione sem qualquer limitação (leia o quadro *Registro gratuito*).

FICHA TÉCNICA >> PROGRAMA Burning Studio 9.24 **TIPO** Completo **COMPATIBILIDADE** XP, Vista e W 7 de 32 bits **ESPAÇO EM DISCO** 79,7 MB

Grave CDs, DVDs e até Blu-Rays facilmente com este programa exclusivo

Mais que simplesmente queimar CDs, o Burning Studio 2010 Advanced é uma boa solução para a maioria dos problemas que alguém que lida com mídias pode enfrentar, podendo realizar vários tipos de gravações em CD, DVD e até mesmo Blu-Ray, caso você possua um drive que suporte esta opção. O programa é completo e exclusivo da **Revista do DVD-ROM**, resultado da parceria com a empresa Ashampoo, que desenvolve o software.

O programa é equipado com várias ferramentas diferentes. Ele permite a gravação de discos de dados, nos quais é possível inserir imagens, documentos e fotos, ideal para quem precisa criar uma cópia dos seus arquivos mais importantes; criar arquivos ISO, que são pacotes de arquivos prontos para serem gravados; realizar cópias de discos e gerar discos de backup dos seus arquivos com senha. Também tem uma ferramenta para a criação de capas para caixas de CDs e DVDs, para organizar melhor os seus discos e deixá-los mais bonitos.

O programa ainda grava CDs de áudio utilizando seus arquivos MP3, WAV e WMA, para que possam ser lidos por qualquer aparelho que toque CDs, também extrai canções de discos nesses formatos.

Este software fez parte da edição 171 da Revista. Entretanto, a versão disponível nesta edição foi atualizada e melhorada, com bugs corrigidos. Não são mais necessárias mudanças na configuração para deixá-lo em português.

Veja nas página a seguir algumas dicas sobre como utilizar algumas ferramentas que o programa apresenta:

Arquivos ISO

>> O formato ISO representa um pacote de arquivos pronto para ser gravado. Se você possui um no computador e deseja gravá-lo, basta acessar *Criar/Gravar Imagens de Disco*, escolher *Gravar um CD/DVD/Disco Blu-ray de uma Imagem de Disco*, clicar em *Procurar*, selecionar o arquivo e pressionar *Abrir*. Aperte *Próximo* e o programa irá verificar se o disco pode ser gravado. Ao final, clique em *Gravar CD*.

Registro online gratuito

>> Ao executar o programa pela primeira vez, será necessário fazer um registro para que o software funcione sem qualquer limitação. Com o PC conectado à internet, marque a opção *Obter chave grátis da versão completa* e clique em *Aprovado!*. A página de registro do Ashampoo será aberta. Digite seu e-mail no campo *E-mail address* e pressione *Send*. Vá ao seu e-mail, abra a mensagem com o assunto *Registration (Step 1) follow the link in this email to go on*, e clique no link de ativação indicado no texto. Na nova página do site do produtor, digite nome, sobrenome, selecione *Brazil* no item *Country* e aperte *OK, Send*. Você receberá um novo e-mail com o assunto *Your registration – Ashampoo® Burning Studio 2010 Advanced (F_ebr_br) (English)*. Abra-o, copie a chave de registro, volte à tela do programa, cole o código e pressione *Registrar* e *OK*.

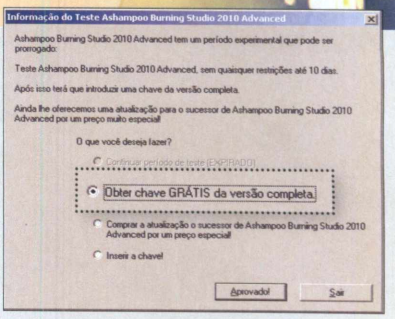

GRAVAÇÃO DE DADOS

>> Utilizar o Burning Studio 2010 Advanced para gravar fotos, documentos importantes, como textos do Word ou planilhas do Excel, em CDs ou DVDs é bastante simples. Bastam alguns cliques e os arquivos que você selecionar serão gravados pelo software em uma mídia virgem. Veja como proceder para realizar a tarefa:

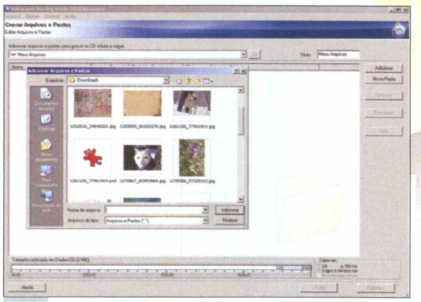

1 **Coloque o disco gravável em seu drive. Pressione o botão *Gravar Arquivos e Pastas* e selecione *Criar novo CD/DVD/Disco Blu-ray*. Clique em *Adicionar* para buscar os arquivos desejados. Escolha aqueles que quer inserir e dê *Adicionar*.**

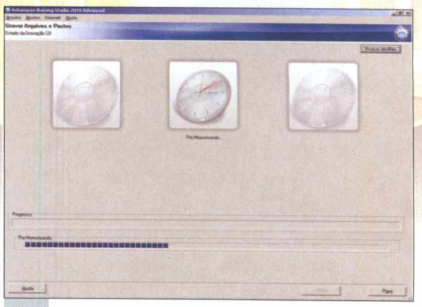

2 **Depois de adicionar seus arquivos, clique no botão *Finalizar* e pressione *Próximo*. Aperte *Trocar opções* para definir a *Velocidade de Gravação* do disco e também o *Número de cópias* a serem gravadas. Clique em *Aprovado!* e em *Gravar CD*.**

BACKUP EXPRESSO

>> Para que dados, vídeos, ou quaisquer outros tipos de arquivos não se percam com o desgaste de um disco, é sempre bom ter uma cópia de segurança. Dessa forma, você não se arrisca a perder seus DVDs com filmagens do aniversário de um parente querido, vídeos de casamentos, batizados, entre outras cerimônias importantes. Veja como criar um backup:

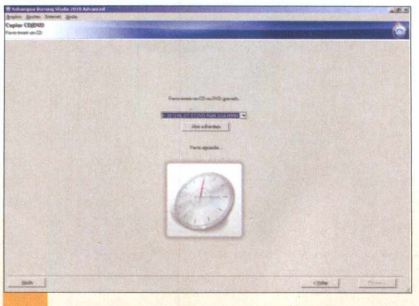

1 **Insira a mídia que você deseja copiar no seu drive e, na interface principal do programa, clique em *Copiar um CD/DVD/Disco Blu-Ray*. O programa verificará se o disco que você inseriu no drive pode ser copiado.**

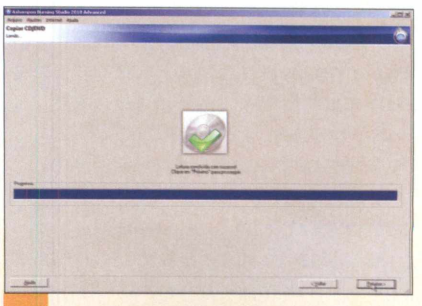

2 **Se aparecer um ícone verde, está tudo *OK* com o disco e você pode pressionar o botão *Próximo*. O software fará uma cópia do disco na pasta temporária do Windows. Ao terminar, clique em *Próximo*, insira o disco virgem no drive e aperte *Gravar*.**

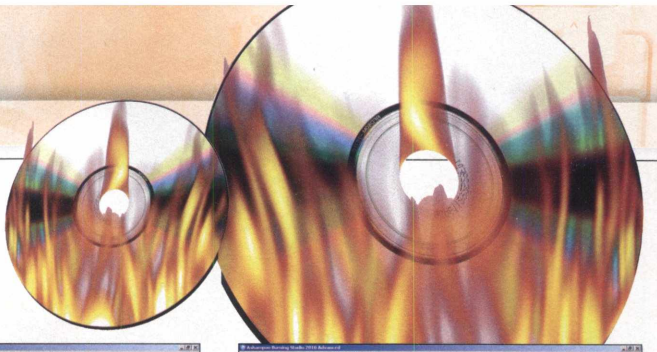

APAGAR DISCO

>> Os discos com o final *RW*, como *CD-RW* e *DVD-RW*, são regraváveis. Isso significa que seus conteúdos podem ser apagados e reescritos várias vezes. Para realizar esta tarefa, é necessário um programa como o Burning Studio. Saiba como proceder para limpar o seu disco regravável e deixá-lo novinho em folha.

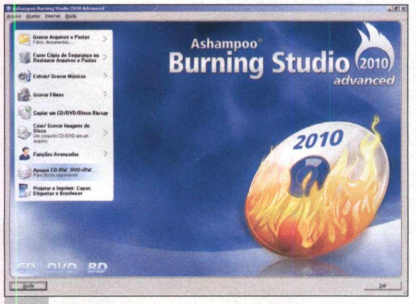

1 **Certifique-se de que seu disco é um CD-RW ou DVD-RW, caso contrário, não será possível limpá-los. Insira a mídia em seu drive. Então, na tela inicial do programa, clique no botão *Apagar CD-RW DVD+RW...***

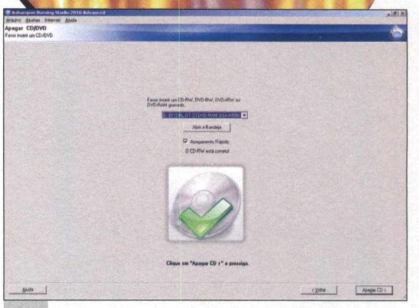

2 **O programa verificará se o disco que você inseriu no drive pode ser apagado. Caso queira uma remoção mais profunda, que leva mais tempo para terminar, desmarque a opção *Apagamento Rápido* e pressione *Apagar CD*.**

APAGAR E INSERIR DADOS

>> Caso você tenha utilizado uma mídia regravável para gravar seus arquivos (leia *Gravação de dados* na página anterior), é possível acrescentar novos dados no disco, sem a necessidade de ter de limpá-lo. É possível ainda remover apenas determinados arquivos e pastas. Veja como proceder:

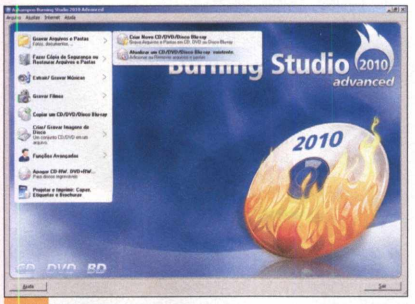

1 **Insira o disco regravável no drive. Na interface principal do programa, clique em *Gravar Arquivos de Dados* e escolha *Atualizar um CD/DVD/Disco Blu-Ray existente*. Clique em *Próximo* e os arquivos que estão salvos no disco serão exibidos.**

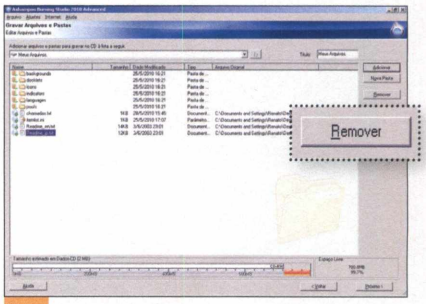

2 **Para remover um arquivo ou pasta, clique sobre o item desejado para selecioná-lo e pressione o botão *Remover*. Já para adicionar um novo arquivo, aperte *Adicionar*, selecione o arquivo e dê *Adicionar* novamente. Clique em *Próximo* e em *Gravar CD*.**

CÓPIA COM SENHA

>> O programa possui recursos para a criação de um backup dos seus arquivos mais importantes. É possível não apenas gravar CDs e DVDs, mas o software também tem a opção de gravar uma cópia de segurança no HD e em seu pendrive. Também há a possibilidade de incluir *senha na cópia*, mas, nesse caso, recomenda-se que a senha gravada seja guardada com cuidado, caso contrário, não será possível recuperar o conteúdo.

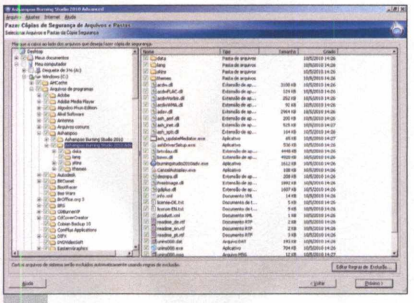

1 **Na interface principal do programa, clique no item *Fazer Cópia de Segurança ou Restaurar Arquivos e Pastas* e escolha *Pastas e Arquivos da Cópia de Segurança*. Selecione os arquivos e pastas que você deseja e pressione *Próximo*.**

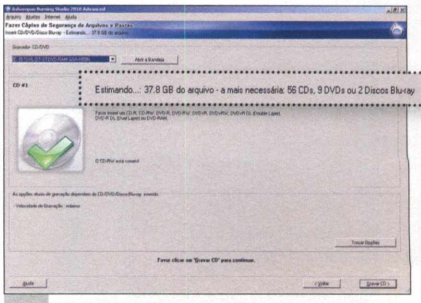

2 **Na próxima tela, no item *Dividir tamanho*, selecione *Automático* e dê *Próximo*. O programa exibirá o número de mídias que serão necessárias para gravar os dados. Se você estiver de acordo, pressione o botão *Gravar CD*.**

CD DE ÁUDIO

>> Outro tipo de gravação que o Burning Studio possui é a de CDs de áudio usando seus arquivos em MP3, WMA ou WAV. É um prato cheio para você criar uma coletânea com suas músicas favoritas e, depois, escutar no carro ou no aparelho de som de sua casa, já que nem todos os tocadores de CD suportam arquivos em MP3. Aprenda a gravar um disco de áudio usando os passos a seguir:

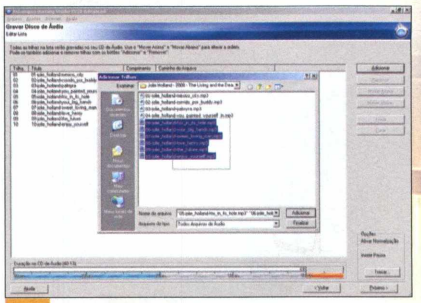

1 **No menu inicial, vá em *Extrair e Gravar Músicas* e clique em *Gravar um CD de Áudio*. Pressione *Adicionar*, selecione a primeira música a ser gravada e dê *Adicionar*. Repita o procedimento anterior até importar todas as músicas desejadas. Aperte *Finalizar*.**

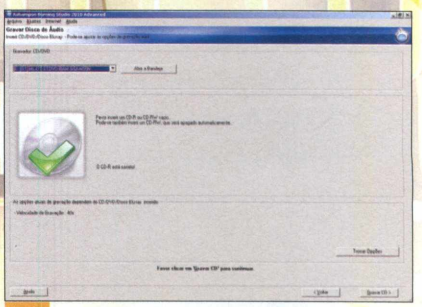

2 **A barra inferior do programa exibe o tamanho total das músicas. Dê *Próximo* e, em *Gravador: CD/DVD*, selecione o drive que representa o seu gravador. Insira o CD virgem no drive, pressione *Gravar* e aguarde o término da gravação. Dê *OK* na mensagem que surgir.**

EXTRAÇÃO PARA MP3

>> Além das diversas opções de gravação disponíveis, o programa conta com o recurso de extração de áudio. A ferramenta permite, com uma facilidade incrível, transformar músicas de um CD de áudio para o formato MP3. É uma opção útil para quem tem MP3 players, iPods e outros tocadores portáteis, ou simplesmente quer gravar em tamanho reduzido no PC somente as canções que mais gosta. Confira como extrair suas músicas prediletas:

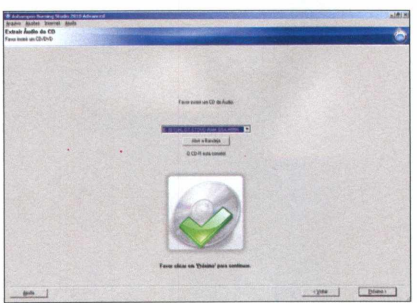

1 **Clique em *Extrair e Gravar Músicas* e escolha *Extrair de CD de Áudio*. Na tela seguinte, insira no drive o CD de áudio desejado e pressione *Próximo*. Se o PC estiver conectado à internet, as músicas serão reconhecidas automaticamente.**

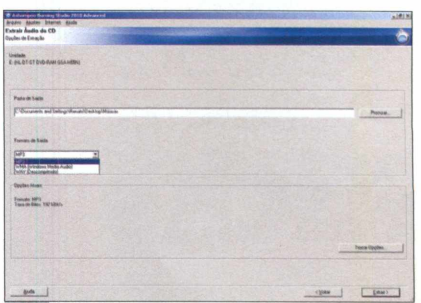

2 **Selecione as canções do CD que deseja extrair e aperte *Próximo*. No campo *Pasta de Saída*, aperte *Procurar*, escolha uma pasta onde as músicas serão salvas e dê *OK*. Em *Formato de Saída*, selecione *MP3* e pressione o botão *Extrair*.**

CAPINHA

>> O Burning Studio 2010 permite que seus usuários criem capas para CD, DVD, Blu-Ray, deixando tudo mais bonito e personalizado. Assim, você evita que aquele disco importante fique numa caixa feia e consegue se organizar melhor, por poder padronizar seus discos e dividi-los por tipo. Veja como usar:

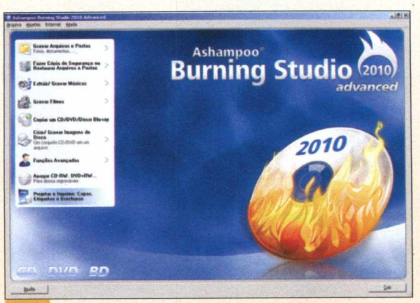

1 **Clique em *Projetar e Imprimir: Capas, Etiquetas e Brochuras*. Na próxima tela, selecione a opção que deseja usar e clique em *Próximo*. Dê um título e um subtítulo. Em *Conteúdo do disco*, selecione a opção desejada e aperte *Próximo*.**

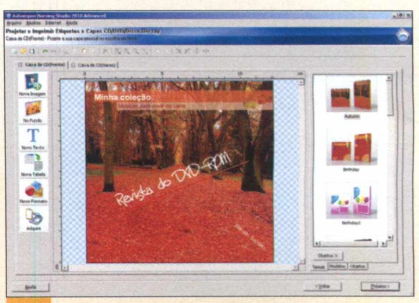

2 **O programa tem alguns temas predefinidos, exibidos à direita. Clique duas vezes para aplicá-los. À esquerda, ficam as ferramentas para inserir textos e imagens. Após terminar, basta clicar em *Próximo* e pressionar o botão *Imprimir*.**

Por Renato Santino

INSTALAÇÃO

>> Entre na categoria *Destaques* do DVD-ROM, acesse *Kicks Online* e pressione *Instalar*. Clique em *Next* e em *Install*. Aguarde a extração dos arquivos, pois o processo pode demorar alguns minutos. Ao final, aperte *Finish*. O programa será automaticamente aberto. Para executá-lo outras vezes, entre no menu *Iniciar*, em *Programas*, *Vision*, *Kicks_Online* e em *KicksOnline*.

Kicks Online

FICHA TÉCNICA >> PROGRAMA Kicks Online 1.66 **TIPO** Completo **COMPATIBILIDADE** XP, Vista e Windows 7 de 32 bits **ESPAÇO EM DISCO** 626 MB

Participe de divertidas e competitivas partidas de futebol de rua

Nesta época de Copa do Mundo, sempre bate aquela vontade de jogar bola. Poucas coisas são mais divertidas do que o clima descontraído do futebol de rua com seus amigos. Sem regras, sem escanteio, sem lateral; apenas a busca pelo gol no adversário. É por esse motivo que Kicks Online, jogo que está no DVD-ROM, é perfeito para quem curte esse ambiente.

O game simula jogos de futebol informais em locais como quadras públicas. Você controla apenas um jogador de uma equipe, que é composta por outras pessoas comandando jogadores pela internet. Dessa forma, o jogo fica mais divertido, além de forçar os participantes a se comunicarem, interagirem e se relacionarem uns com os outros. Isso funciona ainda melhor quando um ou mais amigos jogam com você.

Em Kicks Online, seu personagem vai evoluindo à medida que você vai participando de jogos. Ao adquirir experiência, você ganha um ponto extra para adicionar aos seus atributos (chute, passe, velocidade, entre outros). Também é possível ganhar dinheiro dentro do jogo, para comprar novas habilidades e também alguns acessórios que, além de melhorar os atributos do seu jogador, que dão a ele um visual mais incrementado. Veja nas páginas a seguir como aproveitar este jogo:

Controles

>> Veja logo abaixo os principais comandos de Kicks Online, para que você não fique perdido na hora do jogo e possa enfrentar seus adversários de cabeça erguida e sem medo.

Seta para cima	Andar para a frente
Seta para baixo	Andar para trás
Seta para a direita	Andar para a direita
Seta para a esquerda	Andar para a esquerda
S	Passar a bola
A	Lançar a bola
D	Chutar
Q	Dar carrinho
E	Driblar/Roubar bola

REGISTRO ONLINE GRATUITO

»» Para começar a jogar Kicks Online, é necessário registrar-se gratuitamente no site do game. O processo é simples e rápido, permitindo que você não gaste muito tempo com burocracia para ir direto ao que interessa: a bola no pé. Veja como proceder para criar sua conta e ir para o jogo.

1 Entre no site www.kicksonline.com.mx e aguarde carregar. Ao abrir, clique no botão *Regístrate y juega en línea ¡Grátis!*. Preencha os campos, marque *Acepto los términos y condiciones de Servicio* e pressione o botão *Enviar*.

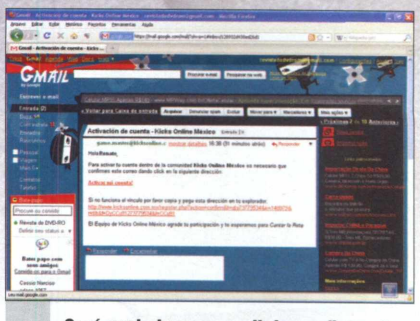

2 Será enviado um e-mail de confirmação para o endereço que você forneceu no registro. Cheque seus e-mails e abra a mensagem com o assunto *Activación de cuenta – Kicks Online México*. Então, clique em *Activar mi cuenta!*. Pronto, você está registrado.

CRIANDO UM PERSONAGEM

»» Depois de fazer o registro, é obrigatória a criação de um personagem, que irá evoluindo como jogador ao longo de sua carreira em Kicks Online. Para isso, é necessário definir sua aparência para deixá-lo com a sua cara. Você também deve distribuir os 10 pontos de bônus oferecidos quando o personagem é criado, de acordo com a posição que pretende que o jogador ocupe em campo.

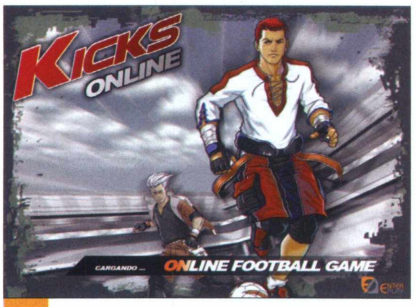

1 Ao carregar o jogo pela primeira vez, será necessária a atualização. Ao final, clique em *Jugar* e aguarde o jogo carregar. A frase *Online Football game* irá passar de branco para o laranja. Quando estiver totalmente laranja, o jogo estará carregado.

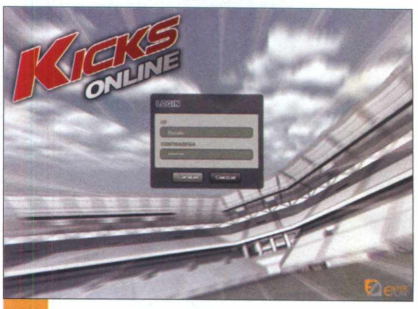

2 O game então irá pedir a sua senha para que você possa conectar-se. No campo *ID*, coloque seu nome de usuário e em *Contraseña*, insira a senha que cadastrou anteriormente, depois clique em *Continuar*.

3 Crie um personagem clicando em *Criar Personaje*. Ele pode ser *Delantero* (atacante), *Medio* (meio de campo) e *Defensa* (defensor). Cada um deles possui pontos fortes e fracos. Altere a posição em *Posición*. Escolha um nome em *Nombre del personaje*.

4 Você terá 10 pontos de bônus para distribuir entre seus atributos. Clique nos botões + ou - para acrescentar ou remover um ponto. É bom para os defensores investir em atributos defensivos, atacantes em ofensivos e os meios de campo, em balanceados.

5 Depois de mexer no "talento" do personagem, personalize-o. Mude a cor da camiseta (*Player*), da bermuda (*Shorts*), do tênis e do cabelo. Dá também para mudar o rosto e o sexo. Clique em *Crear*. A aparência pode ser mudada depois com o dinheiro do jogo.

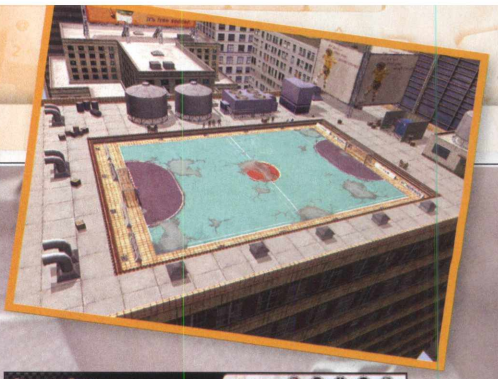

INICIANDO O JOGO

>> Chegou a hora de participar das divertidas e, algumas vezes, bagunçadas partidas de Kicks Online. No começo é preciso se acostumar com o game, porque, nos jogos mais tradicionais, você controla um time inteiro e não apenas um jogador. Dessa forma, vai precisar de um tempo para se habituar ao trabalho em equipe, mas assim que pegar o jeito vai valer a pena.

1 **Depois de criar seu personagem, como visto na página anterior, selecione-o e clique em *Iniciar juego*. Pressione *No* para ir a um tutorial no qual você pode se familiarizar com o jogo e ganhar experiência e pontos para comprar habilidades e acessórios.**

2 **Terminado o tutorial, clique no botão *Atrás*, na parte superior da tela. Selecione um servidor para começar a jogar. Ao lado do nome, há uma barra. Quanto mais verde, mais pessoas jogando. Clique duas vezes para entrar.**

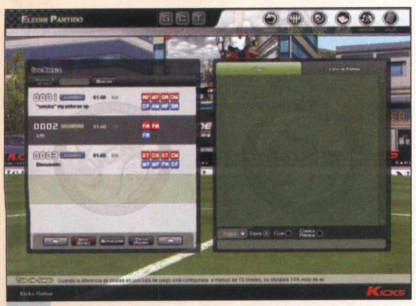

3 **Escolha uma sala para jogar. Selecione aquelas que estiverem disponíveis, indicadas com *En espera*. Clique duas vezes para entrar na sala. Aguarde até a sala ficar cheia, para então o jogo começar. Depois, é só ir para cima dos adversários.**

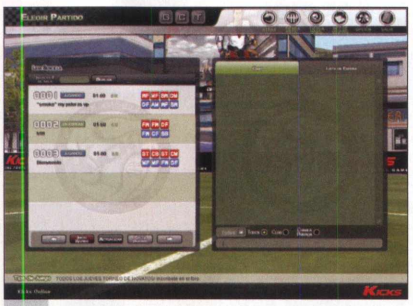

4 **Se não quiser esperar um lugarzinho na sala de outras pessoas para começar a jogar, você pode criar sua própria sala e aguardar outros jogadores. Para isso, basta clicar no botão *Crear partido* para dar início à criação da sala.**

5 **Dê um nome, selecione o nível mínimo e máximo, e escolha quantos jogadores irão participar. Você pode colocar uma senha marcando *Contraseña* e inserindo uma palavra-chave. Pressione *Continuar*. Espere a sala encher e clique em *Jugar*.**

ADQUIRINDO HABILIDADES

>> Depois de completar o tutorial e jogar algumas partidas, você irá acumular pontos, que podem ser trocados por novas habilidades. Isso que facilita o seu trabalho dentro do campo, dando alguma vantagem sobre seus adversários. Também é possível trocar pontos por *acessórios, que são* bastante importantes, aumentando os atributos dos personagens, e deixando-os mais bonitos.

1 **Clique no botão *Tienda Habil*, na parte superior do jogo. Na nova tela, selecione o tipo de habilidade que deseja comprar. *Habilidades* são truques como dribles e chutes. *Entrenamento* melhora um atributo específico e *Celebraciones* são comemorações especiais.**

2 **Selecione uma habilidade e clique em *Comprar*. Você pode ter o item por 7 ou 30 dias, mas a última opção custa o dobro. Ao final, pressione *Comprar artículo*. O processo é o mesmo para comprar acessórios, mas, para isso, é preciso entrar em *Tienda Artic*.**

Por Cassio Narciso

Desktop 3D

INSTALAÇÃO

>> Entre na categoria *Entretenimento*, vá ao item *Desktop 3D* e clique em *Instalar*. Escolha *Seguinte* e selecione *Aceito o contrato*. Pressione *Seguinte* novamente e o programa irá configurar o desktop para o modo 3D com um tema padrão.

FICHA TÉCNICA >> PROGRAMA BumpTop-2.1-6225 **TIPO** Freeware **COMPATIBILIDADE** XP, Vista e Windows 7 de 32 bits **ESPAÇO EM DISCO** 55,2 MB

Transforme a área de trabalho do Windows em um ambiente em três dimensões

A maioria dos sistemas operacionais utiliza janelas em duas dimensões, assim como a forma de organização e apresentação dos ícones. Com o BumpTop, é possível transformar o desktop, como se estivesse olhando por cima de um cubo tridimensional, pendurar os ícones nas "paredes" e arremessar documentos de um lado para o outro como se estivesse em uma mesa comum. Dessa forma, a sua área de trabalho chata, plana e comum se torna um ambiente muito mais divertido e, ainda por cima, muito funcional.

E para navegar no ambiente tridimensional é simples. Clique com o botão esquerdo do mouse sobre as laterais duas vezes, para mudar a visão do desktop. Para pendurar algum ícone, basta clicar e arrastar o mouse sobre a lateral. Se deseja finalizar o ambiente 3D e voltar ao normal, clique com o botão direito em cima do ícone que estará minimizado ao lado do relógio na barra inferior direita, e escolha *Sair do BumpTop*.

Dependendo da quantidade de memória do seu computador, o programa pode deixá-lo um pouco lento. Contudo, o efeito final é de causar inveja nos colegas de trabalho. Veja nas dicas ao lado como utilizar melhor as funções que o BumpTop oferece.

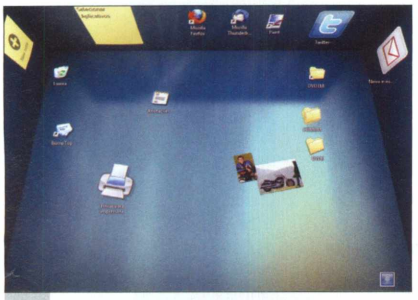

1 **Para aplicar um tema ao BumpTop, basta clicar com o botão direito do mouse na área de trabalho e selecionar *More* e *BumpTop Themes*. Escolha o tema na lista *Conjunto de temas* e clique em *Aplicar* e depois em *Fechar*.**

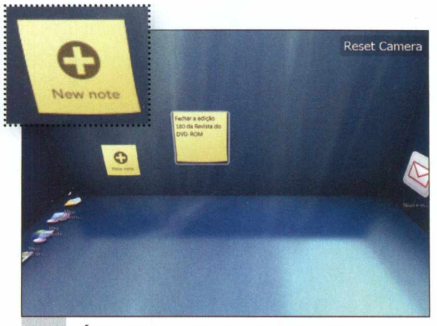

2 **É possível grudar recados nas paredes do BumpTop, para não se esquecer de nada. Basta clicar duas vezes em *New Note*. Então, digite o texto e clique fora da telinha para salvá-lo. Para apagar, arraste-o para a *Lixeira* do Windows.**

Por Julio Wecchi

Trailers de cinema

A refilmagem de *Hora do Pesadelo* é um dos cinco grandes trailers deste pacote selecionado para você

Prepare-se para assistir aos novos trailers de cinema que a redação da **Revista do DVD-ROM** selecionou especialmente para você. É uma pitada de cinco superproduções da Sony Pictures, Paris Filmes e Warner Bros. Entre os destaques, você confere o trailer de *Hora do Pesadelo*, refilmagem do terror homônimo de 1994. Com os novos efeitos especiais, Freddy Krueger está ainda mais assustador. Outro destaque é a palhinha do filme *Comer, Rezar, Amar*, que conta a história de uma mulher casada – interpretada por Julia Roberts – que decide mudar de vida radicalmente. Ela abandona o marido e resolve viajar em uma busca por autoconhecimento.

Cada um dos trailers conta com legendas em português, do mesmo jeito que são exibidos nos cinemas brasileiros, e têm alta definição de imagem (HD). Isso significa que você pode assistir a todos os vídeos em tela cheia. Você só precisa acessar a interface do DVD-ROM, clicar na categoria *Vídeos* e pressionar *Executar*.

Veja mais informações e um breve resumo da história de cada um dos vídeos abaixo.

Como assistir

>> Acesse a categoria *Vídeos* na interface do DVD-ROM, escolha um dos itens da lista e pressione *Executar*. Imediatamente, o player padrão do Windows irá abrir e reproduzir o arquivo. Se ocorrer algum problema na execução do trailer, instale o pacotão de codecs – leia o quadro *Instalação do K-Lite Mega Codec*. Isso deve resolver. Caso queira copiar o vídeo para o seu computador, feche o player e, na interface do DVD, pressione o botão *Copiar para o PC*. Após o processo, o arquivo será gravado na pasta *C:\Revista\DVD-ROM 180\Vídeos*. Entre na pasta e clique duas vezes sobre o vídeo desejado.

Instalação do K-Lite Mega Codec Pack

>> Antes de instalar o pacote, abra o *Painel de controle*, entre em *Adicionar ou remover programas* e remova quaisquer outros pacotes de codecs instalados no seu computador. Feito isso, na categoria *Essenciais* na interface do DVD-ROM, entre em *Pacotão de codes* e clique em *Instalar*. Na janela que surgir, pressione *Next* seis vezes e aperte *Install*. Após a cópia dos arquivos, aperte *Finish*. Agora, reinicie o seu computador para atualizar e carregar as novas configurações. Pronto, o seu micro está preparado para rodar os trailers.

Trailers do pacote

>> Acompanhe mais detalhes sobre cada um dos trailers disponíveis na categoria *Vídeos* do DVD-ROM. Abaixo, você confere o título, a descrição, a produtora, o tamanho e o tempo de cada um deles.

Nome	Descrição	Produtora	Tamanho	Tempo
A Hora do Pesadelo	Refilmagem do clássico filme de terror *A Hora do Pesadelo*, de 1984. Nesta versão moderna e com melhores efeitos especiais, Freddy Krueger está ainda mais assustador.	Warner Bros.	146 MB	2min 26s
Comer, Rezar, Amar	Mulher casada (Julia Roberts) decide mudar de vida radicalmente. Ela abandona o marido e resolve viajar em uma busca por autoconhecimento.	Sony Pictures	86,3 MB	2min 01s
Gente Grande	Comédia sobre cinco amigos que, após 30 anos, se reencontram para o funeral do antigo treinador de basquete. Eles descobrem que envelhecer não significa necessariamente amadurecer.	Sony Pictures	92,2 MB	2min 05s
Karatê Kid	Garoto norte-americano que luta karatê vai morar na China. Lá, ele aprenderá kung fu com o zelador do seu prédio (Jackie Chan) para defender sua honra. O trailer é diferente daquele distribuído na edição passada.	Sony Pictures	124 MB	1min 49s
O Escritor Fantasma	Interpretado por Ewan McGregor, escritor é contratado para terminar a autobiografia de Adam Lang (Pierce Brosnan), ex-primeiro-ministro britânico. Durante o trabalho, o escritor descobre perigosos segredos. A produção é dirigida por Roman Polanski.	Paris Filmes	108 MB	1min 58 s

A Editora Europa tem um livro que é a sua cara

EDITORA EUROPA

Natureza

99,90

As mais belas flores da primavera

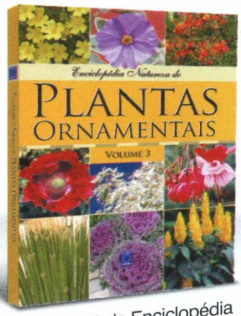

139,90

Volume 3 da Enciclopédia das Plantas Ornamentais

3ª Edição

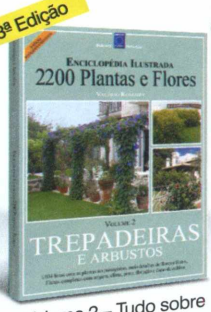

99,90

Volume 2 – Tudo sobre trepadeiras e arbustos

Lançamento

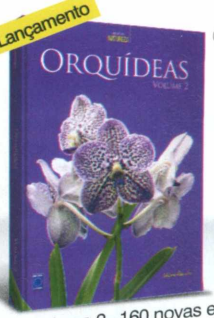

99,90

Volume 2 –160 novas e belas orquídeas

Turismo

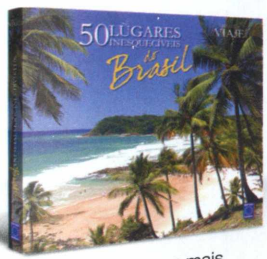

69,90

Os 50 lugares mais incríveis do Brasil

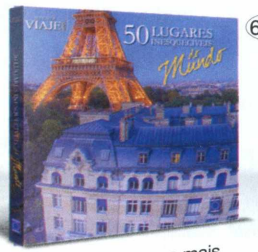

69,90

Os 50 lugares mais encantadores do mundo

Ficção

Lançamento

19,90

Um livro de contos de passagem

Lançamento

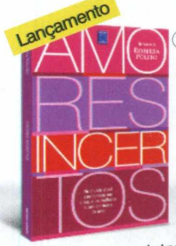

19,90

Duas mulheres lutam em busca do amor

Lançamento

29,90

Uma apimentada história no Brasil Império

Vegetarianismo

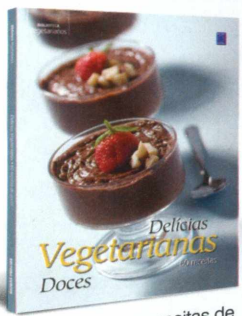

59,90

60 deliciosas receitas de doces vegetarianos

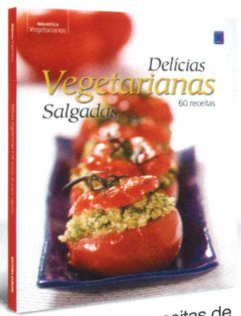

59,90

60 deliciosas receitas de salgados vegetarianos

Games

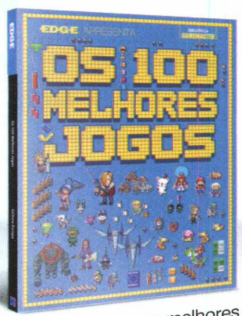

69,90

Conheça os cem melhores jogos da história

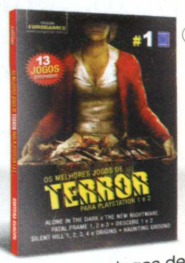

29,90

Os melhores jogos de terror para PlayStation 1 e 2

Fotografia

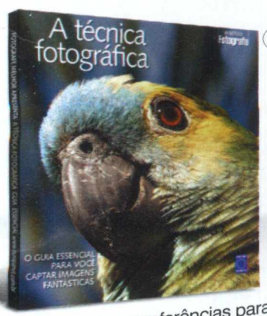

109,90

Informações e referências para se aperfeiçoar na fotografia digital

Reimpressão

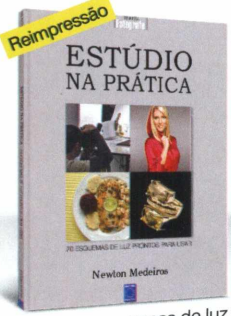

89,90

70 esquemas de luz prontos para usar

Geral

Lançamento

59,90

Os melhores artistas digitais, designers e ilustradores do mundo

Lançamento

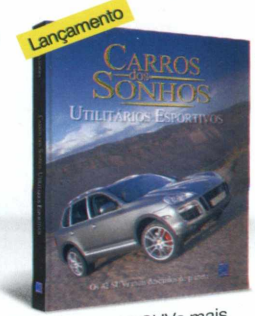

59,90

Os 42 SUVs mais desejados do planeta

Compre pelo 0800 55 76 67 ou (11) 3038-5050. Se preferir, compre pelo site www.europanet.com.br

Livrarias e pessoas jurídicas: (11) 3038-5100

Por Cassio Narciso

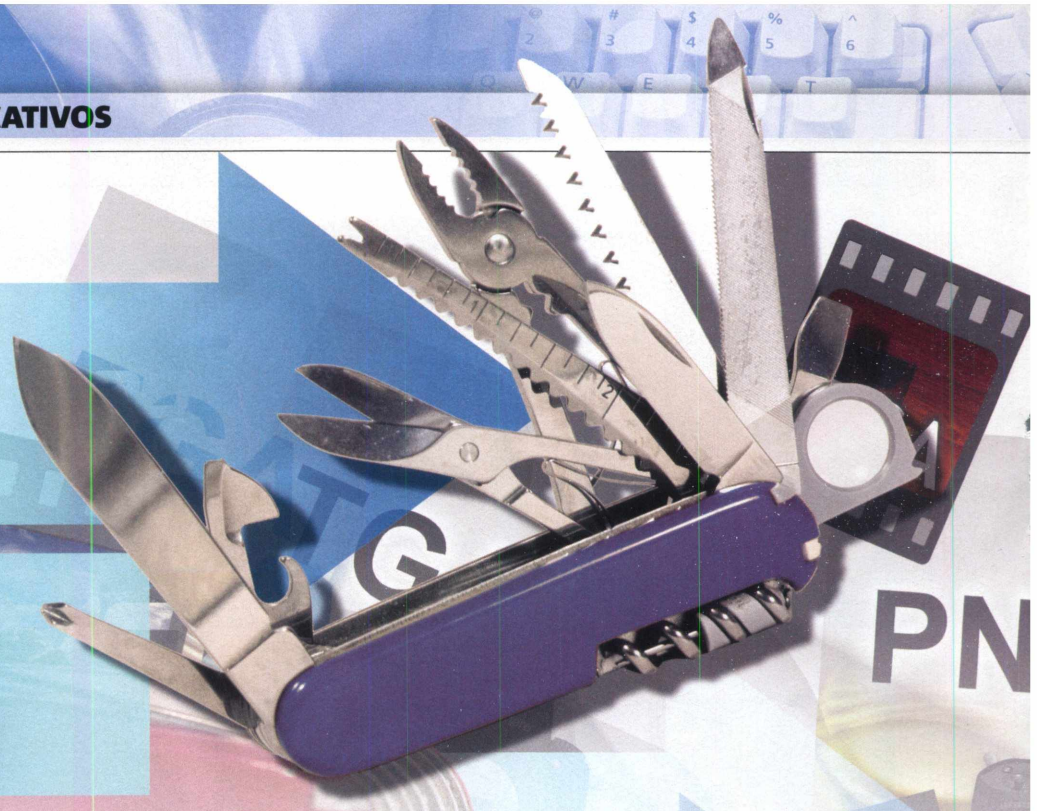

Instalação

>> Entre na categoria *Aplicativos*, vá ao item *Conversão total* e clique em *Instalar*. Clique em *Install*, desmarque a caixa *Install Quick Stores* e depois dê *Finish*. O programa irá rodar automaticamente pela primeira vez. Para executar novamente, acesse o *Menu Iniciar*, *Programas*, e *FormatFactory* duas vezes.

Conversão total

FICHA TÉCNICA >> PROGRAMA Format Factory 2.30 **TIPO** Freeware **COMPATIBILIDADE** XP, Vista e Windows 7 de 32 bits **ESPAÇO EM DISCO** 107 MB

Um canivete suíço do universo da conversão de vídeo, som e imagem

Assistir a vídeos no PC nem sempre é uma tarefa simples. Câmeras digitais não têm um formato de arquivo padrão e, dependendo de qual câmera foi utilizada para registrar o vídeo, você não irá conseguir rodar em seu PC ou muito menos editá-lo. Outra ocorrência desagradável, mas comum, é tentar assistir a vídeos baixados da internet e se frustrar, pois nem sempre o formato é compatível com o seu player, devido à compressão utilizada para deixá-los menores e agilizar os downloads.

Para resolver esse dilema, é preciso converter o vídeo para um formato que o seu player preferido possa exibir. O Format Factory é um software capaz de converter vídeos, sons e imagens para diversos formatos. Com ele, também é possível extrair vídeos de DVDs e músicas de CDs. É bastante útil para quem trabalha com vídeos, deseja aprender a manipular imagens digitais, ou simplesmente converter seus vídeos caseiros. Veja como é simples fazer uma conversão de vídeo utilizando o Format Factory.

1 **Clique na aba *Vídeo* à esquerda e escolha o formato ao qual gostaria de converter o vídeo. Se deseja converter o vídeo para um dispositivo móvel como celular ou videogame portátil, escolha *Todos os Dispositivos Móveis*.**

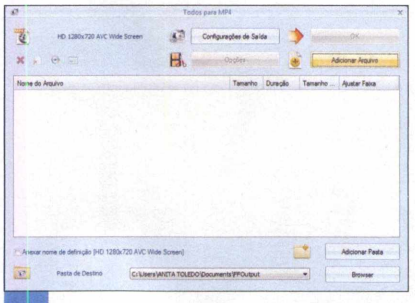

2 **Escolha *Adicionar arquivo* e clique sobre o arquivo do vídeo a ser convertido. Em seguida, dê *Abrir* e *OK*. Para diminuir a qualidade do arquivo e o tamanho da tela que será exibido, basta clicar em *Configurações de Saída*, escolher o formato e dar *OK*.**

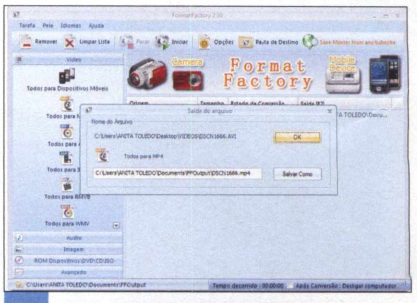

3 **Note abaixo da coluna onde está escrito *Saída F2*. É nesta pasta que o novo arquivo será criado. Caso deseje alterar, basta clicar em *F2* e no botão *Salvar Como*. Depois de configurada a pasta de saída, basta clicar no botão *Iniciar*.**

Divisão de PDF

FICHA TÉCNICA >> PROGRAMA PDF Split and Merge 2.2.0 **TIPO** Freeware **COMPATIBILIDADE** XP, Vista e W7 de 32 bits **ESPAÇO EM DISCO** 14,1 MB

Organize melhor seus documentos no formato PDF

O formato PDF (Portable Document Format) foi criado para exibir e imprimir seu conteúdo, independentemente do software ou do hardware que deu origem a ele. Por isso, muitos livros, revistas e documentos são distribuídos nesse formato. A dificuldade está em separar e juntar as páginas do arquivo, pois, uma vez que ele foi gerado não pode ser alterado. O PDF Split and Merge permite separar as páginas individualmente de um arquivo PDF ou juntar, na ordem que você desejar. Veja como fazer:

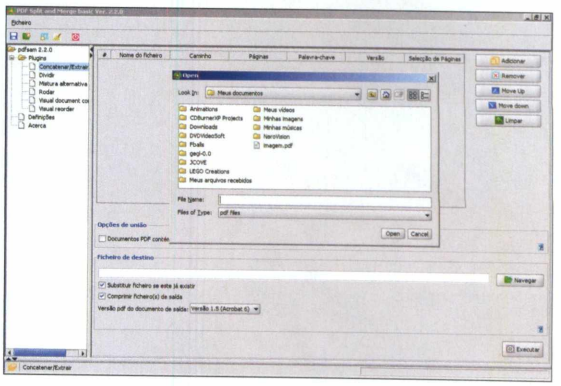

Facilidade para juntar ou separar páginas de arquivo do tipo PDF

COMO USAR: Entre na categoria *Aplicativos*, vá ao item *Divisão de PDF* e clique em *Instalar*. Escolha *Portuguese* e *OK*. Clique no botão *Seguinte*, *Aceito* e *Seguinte* mais duas vezes. Depois aperte os botões *Instalar*, *Seguinte* e *Terminar*. Para rodar o programa, acesse o *Menu Iniciar*, *Programas*, *PDF Split and Merge* e *pdfsam*. Para juntar diversos arquivos PDF em apenas um, escolha *Concatenar/Extrair* e clique no botão *Adicionar*. Escolha os arquivos que deseja reunir e clique no botão *Navegar*, digite o nome do arquivo final e clique em *Open* e depois em *Navegar*. Para dividir, escolha o item *Dividir* e repita o procedimento anterior.

Atalhos fáceis

FICHA TÉCNICA >> PROGRAMA Y'z Dock **TIPO** Freeware **COMPATIBILIDADE** Windows XP **ESPAÇO EM DISCO** 1,72 MB

Dê aos atalhos do Windows XP um visual semelhante ao Mac da Apple

Com visual bastante moderno e prático, o programa Y'z Dock permite colocar seus principais ícones em sua tela de forma bastante prática. Ele adiciona um menu diferente e leve à sua tela. Basta inserir os ícones de programas e arquivos que mais usa nesta barra, para facilitar o acesso a esses programas.

COMO USAR: Entre na categoria *Aplicativos*, vá ao item *Y'z Dock* e clique em *Instalar*. Em seguida, clique no botão *Avançar* duas vezes e dê *Concluir*. O programa irá automaticamente ser executado. Para abrir novamente, acesse o *Menu Iniciar*, *Programas* e *Y'z Dock* duas vezes.
Duas pequenas colunas irão surgir ao centro e abaixo de sua tela. Com a área de trabalho a vista, clique sobre os atalhos e arraste para essa coluna. Eles irão ficar maiores e facilitarão o acesso sempre que desejar executá-los.

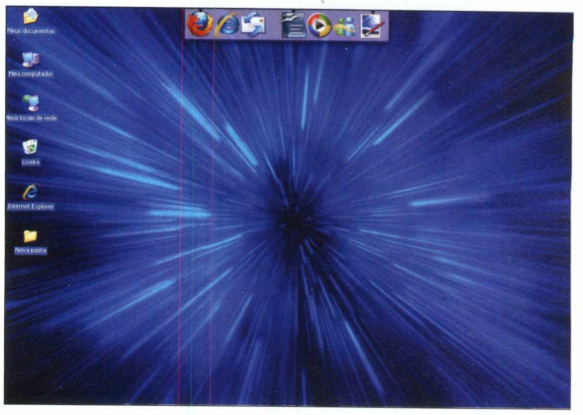

Com visual moderno, os atalhos ficam maiores e com fácil acesso

Por Renato Santino

Guerras napoleônicas

INSTALAÇÃO

>> Entre em *Jogos* no DVD-ROM, acesse *Guerras napoleônicas* e dê *Instalar*. Selecione *English, OK* e pressione *Install Napoleon Total War Demo*. Marque *I accept the terms in the license agreement* e clique em *Install*. Selecione *I accept the license agreement AND I am 13 years of age or older* e aperte *Next* e *Install* para iniciar a instalação de *Steam*. Aguarde enquanto *Steam* é atualizado. Selecione *Create a new Steam account* e clique em *Next*. Pressione *I Agree*, escolha um nome de usuário e uma senha e aperte *Next*. Na tela seguinte, digite seu e-mail duas vezes e dê *Next*. Escolha uma pergunta secreta e uma resposta e clique em *Next*. Aguarde enquanto sua conta é criada. Ao final, clique em *Next*. Pressione *Next* mais duas vezes e, após a instalação, pressione *Finish*. Para abrir, clique no ícone *Napoleon Total War Demo*.

FICHA TÉCNICA >> PROGRAMA Napoleon: Total War Demo **TIPO** Demo **COMPATIBILIDADE** XP, Vista e W7 de 32 bits **ESPAÇO EM DISCO** 2 GB

Mude o curso da história controlando Napoleão Bonaparte e seu exército

Um dos pontos mais importantes da história contemporânea foi a ascensão do império de Napoleão, no início do século 19. Nesse período, a França foi comandada por um dos maiores estrategistas militares da época, que acabou perdendo a batalha em 1815. No jogo Napoleon: Total War, é possível reviver esse período, participar das batalhas comandando o exército francês ou seus inimigos e podendo dar um novo rumo à história.

O jogo tem o estilo de estratégia em tempo real e cabe a você organizar suas tropas terrestres e marítimas para vencer a batalha. Você pode escolher entre controlar os franceses, liderados por Napoleão, os britânicos, ou os austríacos.

O game conta com gráficos muito realistas e, por esse motivo, ele não é recomendável para computadores mais modestos (leia o quadro *Requisitos*). Contudo, esta é uma versão de demonstração do jogo que conta apenas com duas batalhas: uma no modo *Tutorial*, para você pegar as manhas do jogo enquanto destrói o exército britânico na batalha de Toulon, em 1793, quando Napoleão começava a se destacar na vida militar, e uma para valer, contra a Prússia, na batalha de Ligny, a última vencida por Napoleão na vida real.

Saiba como mergulhar no mundo das batalhas do século 19:

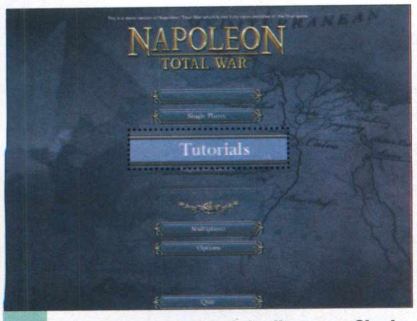

1 **Para entrar no tutorial, clique em *Single Player* e entre em *Tutorials*. Pressione o botão *Play*, em *War on Land*, para carregar a batalha por terra contra os britânicos, comandados por Charles O'Hara. Clique em *Start battle* e siga as instruções para vencer.**

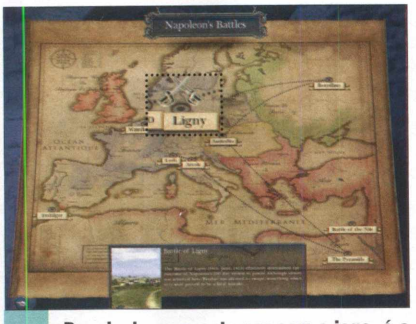

2 **Depois de se acostumar com o jogo, é a hora de jogar sério. Na tela inicial, aperte *Single Player* e escolha *Napoleon's Battles* e clique nas espadas sobre *Ligny*. Selecione a dificuldade da batalha e pressione *Start Battle*.**

Requisitos mínimos

- **CPU:** 2,6 GHz Dual Core CPU
- **Memória:** 4 GB
- **Placa de vídeo:** com 256 MB compatível com Pixel Shader 3 (Radeon X1800 XT 512 MB ou GeForce 7800 GT 256 MB)
- **Áudio:** placa de som compatível com DirectX 9.0c
- **Espaço em disco:** 2 GB

Controles

W	Mover câmera para a frente
S	Mover câmera para trás
A	Mover câmera para a esquerda
D	Mover câmera para a direita
Q	Rotacionar câmera para a direita
E	Rotacionar câmera para a esquerda
Botão de rolagem	Zoom
Botão esquerdo	Selecionar unidade
Botão direito	Mover unidade/atacar

Football Manager 2010

FICHA TÉCNICA >> PROGRAMA Football Manager 2010 Demo **TIPO** Demo **COMPATIBILIDADE** XP, Vista e W7 de 32 bits **ESPAÇO EM DISCO** 1,92 GB

Vire o treinador do seu time de coração e o leve a grandes conquistas

Se o seu time de futebol não anda correspondendo às suas expectativas e você acha que o técnico é o culpado, talvez seja a hora de sentir na pele as dificuldades da profissão. Football Manager é um dos jogos de futebol mais famosos, com a diferença que você não controla diretamente o seu time, mas organiza o esquema tático, escala o time, faz substituições e, ainda por cima, decide quem sai do time e quem é contratado. O jogo utiliza nomes reais de clubes e jogadores.

COMO JOGAR: Entre na categoria *Jogos* do DVD-ROM, acesse *Football Manager 2010* e dê *Instalar*. Aguarde o carregamento dos arquivos. Selecione *Português* e dê *OK*. Pressione *Seguinte*, marque *Aceito os termos do Acordo de Licença* e clique em *Seguinte* mais duas vezes e em *Instalar*. Clique em *Cancelar* e *Concluído*. Para abrir o jogo, entre no menu *Iniciar*, em *Programas*, em *Sports Interactive* e em *Football Manager 2010 Demo* duas vezes.

Para iniciar um jogo, clique em *Início Rápido*, selecione um país cujos times pretende usar e pressione *Escolher*. Preencha os campos com seus dados em *Próximo – Selecionar Equipa Para Treinar*. Selecione um time para treinar ou clique em *Escolher uma liga e um clube para mim* para escolher aleatoriamente. Então, clique em *Confirmar* para iniciar o jogo.

Você decide quem contratar e quem deve sair do time

Batalha épica

FICHA TÉCNICA >> PROGRAMA Soul of The Ultimate Nation **TIPO** Completo **COMPATIBILIDADE** XP, Vista e W7 de 32 bits **ESPAÇO EM DISCO** 3,18 GB

Crie seu personagem e embarque em grandes aventuras online

Em Soul of The United Nation, você tem a oportunidade de mergulhar em um mundo fantástico e participar de aventuras com seus amigos pela internet.

COMO JOGAR: Para jogar, você precisa do Webzen Game Starter, que está na categoria *Essenciais*. Após instalá-lo, acesse a categoria *Jogos*, entre em *Batalha épica* e dê *Instalar*. Pressione *Next* três vezes e clique em *Finish*.

Para jogar, entre no menu *Iniciar*, *Programas* e em *Soul of the Ultimate Nation* duas vezes. Você irá ao site do jogo. Clique em *It's Free, Sign Up Now*, preencha seus dados, marque *Eu li e concordo com os termos de serviço da política de privacidade* e dê *Enviar*. No seu e-mail, abra a mensagem *[webzen.com] Validate Your Account* e clique no link. Volte ao site, digite login e senha, em *Log In* e clique em *Start Game*. Aguarde a atualização e dê *Game Start*. Selecione um servidor e um canal. Pressione *Create* para criar um personagem. Escolha uma vocação. Digite um nome e clique em *Create*. Selecione o personagem e aperte *Start Game*.

Controles

W	Andar para a frente
A	Andar para a esquerda
S	Andar para trás
D	Andar para a direita
M	Exibir mapa
Botão esquerdo	Selecionar/mover
Botão direito	Atacar

Destrua monstros e fique cada vez mais forte

Tática futurista

FICHA TÉCNICA >> PROGRAMA Bos Wars 2.6.1 **TIPO** Freeware **COMPATIBILIDADE** XP, Vista e Windows 7 de 32 bits **ESPAÇO EM DISCO** 79 MB

Manipule suas tropas para destruir os exércitos rivais

Os fãs de jogos clássicos de estratégia em tempo real, como Starcraft e Age of Empires não terão problemas para se acostumar com Bos Wars. Battle of Survival Wars se passa num futuro distante, no qual os recursos já não são mais abundantes quanto foram no passado e, por esse motivo, diferentes grupos humanos guerreiam pela própria sobrevivência. Cabe a você organizar suas tropas, criar soldados, tanques e helicópteros para poder prevalecer.

COMO JOGAR: Entre na categoria *Jogos e* acesse *Tática futurista* e mande *Instalar*. Pressione *Next* duas vezes e clique em *Install*. Ao final, aperte *Finish* e o jogo será automaticamente executado. Para rodá-lo outras vezes, entre no menu *Iniciar*, em *Programas* e em *Bos Wars* duas vezes.

Para jogar em modo campanha, no qual você recebe objetivos e vai avançando de fases, basta clicar em *Campanhas*. Selecione *Tutorial*, que tem missões básicas para você se acostumar com os controles do jogo, ou *Swindler*, para missões mais avançadas, e clique em *Iniciar*. Para uma batalha simples, entre em *Iniciar jogo* e selecione um mapa e a dificuldade, e clique em *Iniciar*.

Guerreie com outros grupos pelos recursos escassos

Tiros no espaço

FICHA TÉCNICA >> PROGRAMA Star Prince **TIPO** Freeware **COMPATIBILIDADE** XP, Vista e Windows 7 em 32 bits **ESPAÇO EM DISCO** 221 MB

Destrua todos os obstáculos no caminho para resgatar a princesa

Star Prince é o tipo de jogo que garante diversão por várias horas. Com uma jogabilidade simples e gráficos coloridos e animados, o game tem jeito de ser fácil, mas é bastante desafiador. Você controla a espaçonave do príncipe Goober, que deve salvar sua amada princesa Pinata, que foi sequestrada por um monstro do espaço.

COMO JOGAR: Na interface do DVD-ROM, entre em *Jogos*, em *Tiros no espaço* e clique em *Instalar*. Pressione *Next* cinco vezes e clique em *Install* e aguarde a instalação. Em seguida, clique em *Finish* e o jogo será rodado automaticamente. Para abri-lo outras vezes, entre no menu *Iniciar* do Windows, em *Programas*, *MyPlayCity.com* e em *Star Prince* duas vezes.

Após abrir, clique em *New Game* para iniciar um jogo. Escolha um nível de dificuldade: *Novice* (novato), *Experienced* (experiente), *Professional* (profissional) e *Veteran* (veterano). A nave dispara lasers automaticamente. Mova o mouse para onde deseja se mover. É importante coletar bônus que aparecem quando você destrói um inimigo ou um meteoro, para deixar seus tiros mais poderosos, para ganhar mais vidas e escudos. Ao final de uma fase, dependendo da quantidade de moedas, você também pode comprar mais vidas e outros itens, que ajudam durante o percurso.

Ajude o príncipe Goober a encontrar sua amada

Compre 2 edições da Revista do CD-ROM ou DVD-ROM e ganhe 20% de desconto

Ed. 179 - R$ 9,90

DVD-ROM COM 8,3 GB DE PROGRAMAS

- Copa eletrônica – No DVD-ROM, programa completo e exclusivo que inclui tabela para preencher os resultados dos jogos; hinos e bandeiras; curiosidades da seleção brasileira, e muito mais...

Ed. 178 - R$ 9,90

DVD-ROM COM 8,27 GB DE PROGRAMAS

- 3ds Max 2010 – No DVD-ROM, completo por 30 dias. Experimente a nova versão do software mais poderoso para criar objetos em 3D. Na revista, 11 páginas com instruções de uso.

Ed. 177 - R$ 9,90

DVD-ROM COM 8,47 GB DE PROGRAMAS

- Photoshop CS4 – No DVD-ROM, a nova versão, em português, para você conhecer o melhor programa de edição de imagens do mercado.
- 5 jogos completos – jogos de corrida para PC.

Ed. 176 - R$ 9,90

DVD-ROM COM 8,5 GB DE PROGRAMAS

- Sony Vegas 9.0 PRO e Sony Architect – Os dois programas mais poderosos para você editar, autorar e gravar vídeos em DVD.
- Pacotão de mapas – Mapas das capitais e das cidades mais populosas do País.

Ed. 175 - R$ 9,90

DVD-ROM COM 8,5 GB DE PROGRAMAS

- Office 2010 – Word, Excel, Powerpoint, Access... Experimente o lançamento do ano.
- FIFA 10 – Jogue com 6 times diferentes.
- Vídeos da Nasa – Imagens em alta definição.

Ed. 174 - R$ 12,90

- Bíblia Multimídia – Texto integral com sistema de busca por livro, e ainda: vídeos e fotos de lugares sagrados; marcador de versículos favoritos; cronologia dos fatos; e enciclopédia de conhecimentos bíblicos. Programa em português.

Ed. 173 - R$ 12,90

- Fábrica de cartões – 1.750 modelos prontos e 3.400 imagens. Cartões de visita, aniversário, casamento e muito mais.
- Gravação de DVDs – 6 programas completos para você autorar seus DVDs de vídeo com menus e seleção de cenas.

Ed. 172 - R$ 12,90

- 15 programas para PCs zerados: notebooks ou desktops – BrOffice.org, Picasa 3.5, tradutor de palavras, novo MSN...
- Vídeo com fotos – Crie vídeos usando suas fotos e músicas. **Programa exclusivo para leitores da Revista do CD-ROM**.

Ed. 171 - R$ 12,90

- Almanaque do cinema – Um guia com as sinopses dos 500 melhores filmes, de Charles Chaplin até Harry Potter. Todos com fichas técnicas em português e imagens dos pôsteres do cinema.

Ed. 170 - R$ 12,90

- Crie suas próprias músicas usando os 1.001 arquivos sonoros que estão no CD-ROM. Tem toques para celular, gravador de voz, conversor de formatos, trilhas sonoras para seus vídeos e até gravação de CDs e DVDs...

Ed. 169 - R$ 12,90

- Edição de aniversário. Almanaque Espacial – 350 imagens da NASA com explicações em português: foguetes e naves, astronautas trabalhando, estação espacial, planetas e luas, galáxias distantes.

Ed. 168 - R$ 12,90

- Crie objetos, ambientes e paisagens em 3D – No CD-ROM, 5 programas completos: Blender, SketchUp, CB Model Pro, Terragen, Photo Album.
- Animação interativa – Tudo o que você desenhar obedece às leis da física.

Ed. 167 - R$ 12,90

- Tudo sobre vídeos – 5 programas para você baixar, editar e gravar seus vídeos.
- Explore o universo – Programa permite navegar em um belo ambiente 3D e tem informações sobre planetas, satélites naturais e constelações.

Para comprar, ligue:

(11) 3038-5050

(São Paulo e Grande São Paulo)

0800 55 76 67

(grátis para os demais locais)

Horário de atendimento: segunda a sexta, das 8h às 20h. Sábados, das 9h às 15h

ou acesse

www.europanet.com.br

Por Cassio Narciso e Renato Santino

INSTALAÇÃO

>> Entre na categoria *Internet*, vá ao item *Mensageiro universal* e clique em *Instalar*. Clique no botão *Agree* e depois em *Next*. Desmarque a caixa *I accept the terms in the license agreement and want to install the Free ask Toolbar* e clique em *Next*. O instalador irá descompactar os arquivos e, assim que terminar, clique em *Launch* para iniciar o programa. Veja agora o quadro *Registro*.

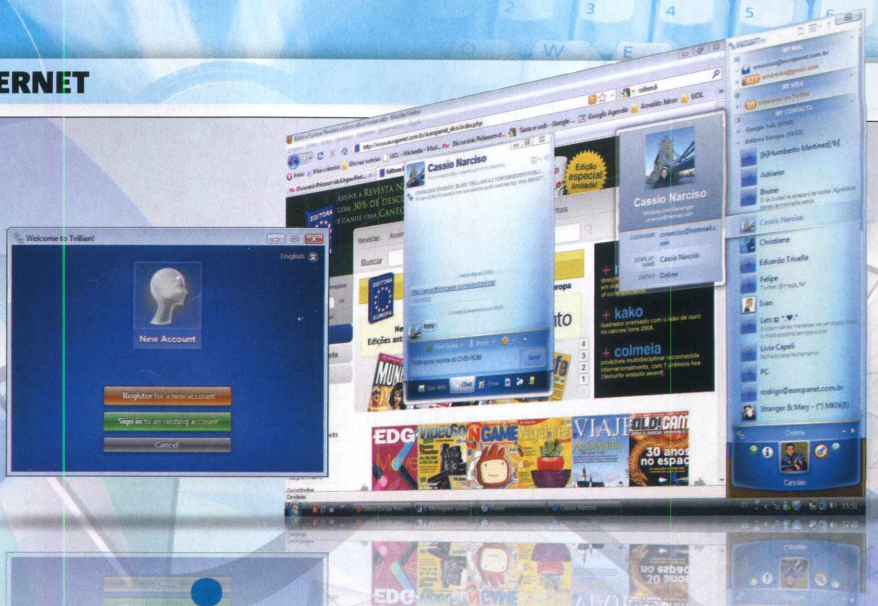

Mensageiro universal

FICHA TÉCNICA >> **PROGRAMA** Trillian Astra 4.1.0.24 **TIPO** Freeware **COMPATIBILIDADE** XP, Vista e Windows 7 de 32 bits **ESPAÇO EM DISCO** 33,9 MB

Gerencie e reúna todos os seus contatos em um só programa

Mídia social é uma forma de interação entre pessoas ou empresas pela internet. E o Trillian é um mensageiro instantâneo capaz de se conectar em diversas mídias sociais e reuni-la em apenas uma interface. Com ele, é possível acessar suas contas em MSN, Google Talk, Yahoo! Messenger, entre vários outros mensageiros instantâneos. De modo geral, um usuário tem uma conta (um registro) em cada serviço desses e a função do Trillian é uni-los em uma interface moderna e organizada. Dessa forma, é possível gerenciar todas as informações em um só lugar vindas de diferentes fontes, sem precisar abrir vários programas para isso, proporcionando mais agilidade e organização. Além de juntar todos os seus contatos, o programa oferece suporte a outras redes sociais bastante presentes no cotidiano, como o Twitter e o Facebook

Registro

>> Para usar o Trillian, é preciso fazer um cadastro. Clique em *New Account* e *Register for a new account*. Aperte *Next* e preencha o cadastro. Clique em *Next*. Crie um nome de usuário, digite seu e-mail duas vezes e marque *I am over the age of 13 and agree to the Terms of Service*. Pressione *Next*. Na tela seguinte, digite sua senha duas vezes, crie uma pergunta secreta e sua resposta. Depois, clique em *Next* mais três vezes. Feito isso, siga o passo a passo logo abaixo para ver como proceder para adicionar suas contas ao Trillian Astra.

1 ***Selecione*** **os serviços marcando as caixas, como, por exemplo, MSN, Facebook, Gmail e Twitter, e clique em *Next*. Após esta etapa basta digitar o usuário e senha de cada serviço, um de cada vez. Clique em *Next* mais duas vezes.**

2 **Informe os dados de seu registro único. Com ele, basta que você informe o usuário e a senha uma vez para que todos os outros serviços se conectem. Digite seu apelido no primeiro campo e, nos dois seguintes, o nome e sobrenome.**

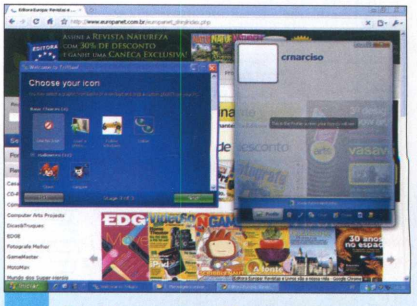

3 **Escolha uma foto diretamente do seu computador ou um dos ícones disponíveis no programa. Clique no ícone *Load a photo* ou escolha uma da lista abaixo e clique em *Next*. Aperte *Skip* três vezes e depois em *Done*.**

INSTALAÇÃO

>> Entre na categoria *Internet*, vá ao item *Notícias atualizadas* e clique em *Instalar*. Escolha *Next* três vezes e clique em *Close*. Para abrir o programa, acesse o *Menu Iniciar*, *Programas* e *RSS Bandit* duas vezes.

Notícias atualizadas

FICHA TÉCNICA >> PROGRAMA RSS Bandit 1.9.0.972 **TIPO** Freeware **COMPATIBILIDADE** XP, Vista e W7 de 32 bits **ESPAÇO EM DISCO** 23,5 MB

Leia suas notícias sem abrir o browser e navegar pelos sites

Ir diretamente ao assunto e ler as notícias sem precisar abrir sites, ver anúncios ou efetuar cadastro em portais. Esse processo todo por ser pulado utilizando o RSS Bandit. Com ele, você organiza as notícias de todos os seus sites favoritos em uma só tela, dispensando o uso do browser. É simples e facilita a leitura como ao ler e-mails. Basta que a página utilize o sistema RSS (Really Simple Syndication), que serve para agregar todas as notícias mais recentes em um arquivo do tipo XML, que é usado massivamente em sites e blogs que mudam ou atualizam o conteúdo com grande frequência. Outra vantagem é para quem tem planos de acesso à internet limitado, e não quer gastar seus preciosos bytes com páginas pesadas para se manter informado.

Assim, basta utilizar o RSS Bandit para cadastrar o endereço do site, blog ou até mesmo podcast. O programa irá exibir as últimas novidades do site cadastrado assim que elas forem ao ar. Desse modo, não é necessário carregar imagens, fotos e toda a estrutura do site, sendo feito apenas o download da notícia. É simples, veja como fazer um cadastro de RSS:

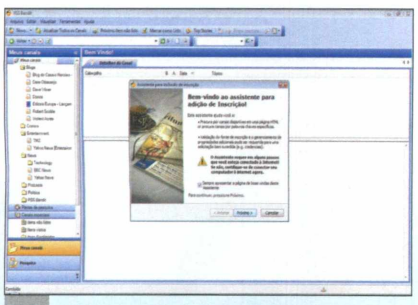

1 **Com o programa aberto, selecione a categoria do site, blog ou podcast que deseja adicionar. Aperte a tecla *F4* e depois *Próximo*. Digite o endereço do site cujas atualizações pretende receber. Por exemplo: www.europanet.com.br. Clique em *Próximo*.**

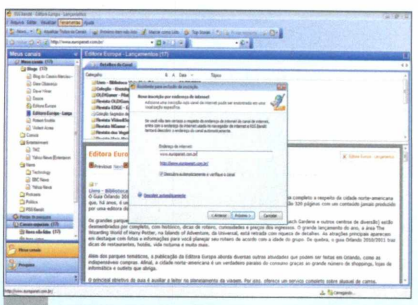

2 **Digite o título do site: Editora Europa. Escolha a categoria *News* e clique em *Próximo* quatro vezes. Então, aperte *Finalizar*. Agora, vá até a pasta com o nome do site e escolha qual atualização deseja ler. Clique no corpo da notícia para lê-la na íntegra.**

Recebendo atualizações

>> O RSS Bandit roda discretamente em sua máquina, ao lado do relógio. Quando você recebe atualizações, o ícone do programa muda. Clique duas vezes para abri-las.

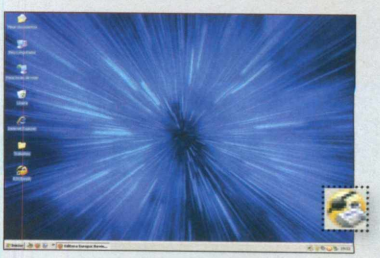

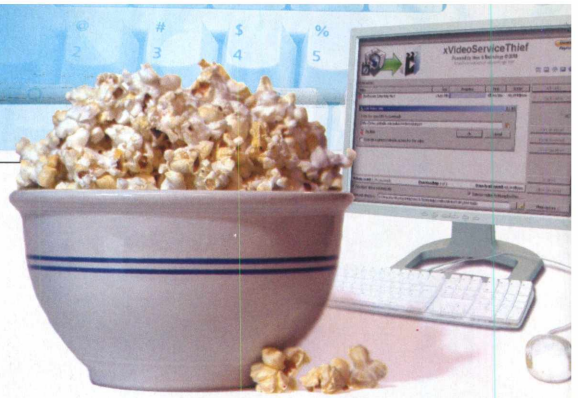

Vídeos da web

FICHA TÉCNICA >> PROGRAMA xVideoServiceThief 2.4 **TIPO** Freeware **COMPATIBILIDADE** XP, Vista e Windows 7 **ESPAÇO EM DISCO** 22,6 MB

Baixe com grande facilidade seus vídeos favoritos de mais de 70 sites diferentes

Sites como YouTube, Google Videos, Vimeo e Metacafe mudaram a forma de ver vídeos na internet. Entretanto, sempre é bom possuir em seu computador uma cópia de seu vídeo favorito, para quando a conexão não estiver boa, ou caso você goste de assistir direto da sua máquina, sem esperar carregar. O programa xVideoServiceThief, que está no DVD-ROM, faz essa função, fazendo o download de vídeos de vários sites diferentes direto para o seu micro.

COMO USAR: Entre na categoria *Aplicativos* do DVD-ROM, acesse *Vídeos da web* e clique em *Instalar*. Pressione *Next* duas vezes e dê *Install*. Ao final, aperte *Finish*. Para abrir o programa, entre no menu *Iniciar*, em *Programas* e em *xVideoServiceThief* duas vezes.

Para deixar o programa em português, clique em *More options*, *Language*, selecione *Português – Brasil (BR)* e pressione *Use this language* e *OK*. Reinicie o programa. Para iniciar um download, clique em *Adicionar vídeo*, copie e cole o endereço do vídeo desejado e dê *OK*. Você pode cancelar o download clicando em *Cancelar download*, ou pausá-lo pressionando *Pausar download*. Nesse caso, você pode continuar o processo mais tarde, após apertar o botão *Continuar download*.

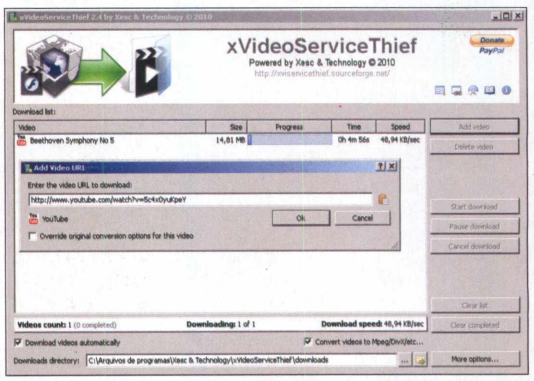

O programa suporta os principais sites de vídeos da internet

Twitter no Firefox

FICHA TÉCNICA >> PROGRAMA Echofon 1.9.6.2 **TIPO** Freeware **COMPATIBILIDADE** XP, Vista e Windows 7 de 32 bits **ESPAÇO EM DISCO** 309 KB

Receba as atualizações do seu Twitter diretamente no Firefox

O Twitter é uma febre na internet. E, por esse motivo, acompanhar as atualizações das pessoas que você segue fica cada vez mais difícil. O Echofon é uma extensão para o navegador Firefox. Ele recebe os tweets (mensagens) de seus contatos e exibe diretamente na tela, tudo de forma automática. O *software* dispensa o trabalho de acessar o site do Twitter, fazer o login e só então checar as atualizações. Veja como proceder:

COMO USAR: Entre na categoria *Internet*, vá ao item *Notícias* atualizadas e escolha *Copiar para o PC*. Em seguida, saia da interface do DVD-ROM e abra o Firefox. Vá até o item *Ferramentas* e *Complementos*. Acesse a pasta *C:\Revista\DVD-ROM 180\Internet\Twitter no Firefox*. Clique no arquivo *Echofon-1.9.6.2.xpi* e arraste até a janela de *Complementos*. Aperte o botão *Instalar agora* e depois *Reiniciar o Firefox*.

Acesse novamente *Ferramentas* e *Complementos*. Vá à aba *Extensões*, *Echofon*, *Opções* e clique em *Adicionar usuário*. Preencha os campos e dê *OK* duas vezes. Um pequeno ícone azul irá surgir no canto inferior direito do Firefox. Clique nele, digite uma mensagem e aperte *ENTER* para enviar. O Echofon exibe uma pequena janela sempre que uma mensagem é recebida.

O Echofon exibe os tweets recebidos em tempo real

Liberte seu PC
das pragas virtuais

Saiba como prevenir e exterminar vírus em **60 videoaulas.**

E você ainda leva 7 antivírus no CD-ROM.

EDITORA EUROPA

Compre pelo
0800 55 76 67
ou pelo site
www.europanet.com.br

Por Cassio Narciso e Renato Santino

Rosto 3D

FICHA TÉCNICA >> PROGRAMA LOOXIS Faceworx 1.0 **TIPO** Freeware **COMPATIBILIDADE** XP, Vista e Windows 7 de 32 bits **ESPAÇO EM DISCO** 23,7 MB

Converta suas fotos em divertidos rostos em dimensões diferentes

A grande maioria dos jogos atuais são em 3D, mas você já parou para imaginar como você ficaria como um personagem em 3D? O Faceworx, programa que está no DVD-ROM, pode te dar uma ideia disso. Utilizando apenas duas fotos, uma de frente e uma de perfil, o programa gera um rosto em três dimensões, que pode ser livremente girado, dando uma noção de como você ficaria caso estivesse dentro de um jogo. Para bons resultados, o ideal é ter duas fotografias com boa luminosidade tiradas em momentos próximos, para que não haja grande diferença na aparência, permitindo que a imagem fique homogênea. O programa permite a exportação do projeto no formato OBJ, que pode ser lido por outros programas de modelagem em 3D, como o 3D Studio Max, o Blender e o Google Sketchup.

O resultado não é perfeito, mas é muito interessante, se você levar em consideração a quantidade de trabalho necessária para a criação de um objeto 3D das formas convencionais. Por esse motivo, o software é uma excelente alternativa para quem tem pouca (ou nenhuma) experiência com a área, mas gostaria de se aventurar nesse terreno.

Veja como usar o Faceworx no passo a passo logo abaixo:

INSTALAÇÃO

>> Acesse a categoria *Entretenimento* do DVD-ROM, entre em *Rosto 3D* e clique em *Instalar*. Selecione o idioma *English* e dê *OK*. Pressione *Next*, marque *I accept the agreement* e aperte *Next* e *Install*. Quando a extração terminar, clique em *Yes*. Aguarde alguns momentos e clique em *Finish*. Para abrir o programa, entre no menu *Iniciar*, em *Programas* e em em LOOXIS Faceworx duas vezes.

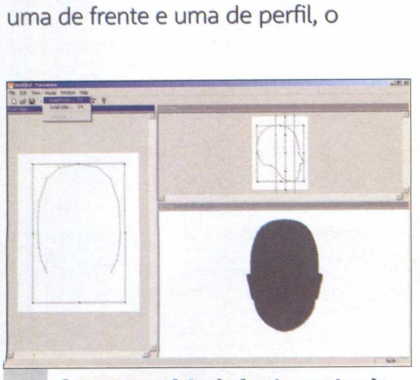

1 **Separe uma foto de frente e outra de perfil. Abra o programa, entre em *Model* e clique em *Load Front* para carregar a foto frontal. Escolha uma e dê *Abrir*. Repita o processo clicando em *Load Side* para selecionar uma imagem de perfil.**

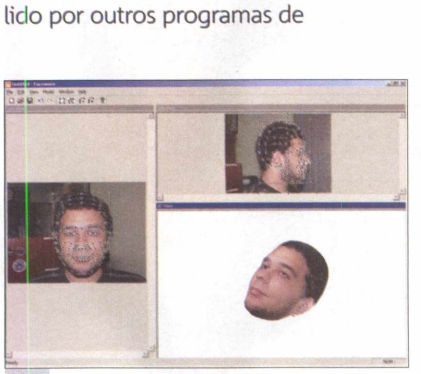

2 **Depois de carregar as imagens, é necessário fazer o molde se encaixar na foto, para que o trabalho fique bom. Clique no botão indicado na imagem, na barra de ferramentas, e diminua ou aumente o molde para encaixar na foto.**

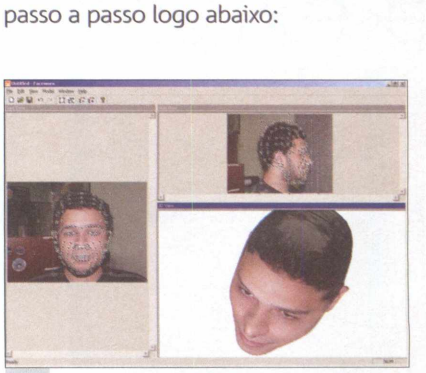

2 **Após encaixar o molde nas imagens, basta conferir o resultado. Segure o botão esquerdo do mouse e mova-o livremente para ver por todos os ângulos. Para aproximar ou afastar a imagem, basta girar o botão de rolagem do mouse.**

Gerenciador multimídia

FICHA TÉCNICA >> PROGRAMA iTunes 9.1.1.11 **TIPO** Freeware **COMPATIBILIDADE** XP, Vista e Windows 7 de 32 bits **ESPAÇO EM DISCO** 124 MB

Transforme o seu PC em uma central multimídia

O iTunes não é apenas um player de MP3, é uma central multimídia. Foi criado pela Apple para transferir suas músicas e filmes do computador para os aparelhos portáteis da empresa, como o iPod e iPhone. Apesar de o iTunes ser da Apple, criadora do Mac, qualquer um pode ter essa central multimídia instalada no PC.

O iTunes é muito versátil. Com ele, é possível gerenciar músicas, filmes, comprar séries de TV, assinar podcasts, além de tocar suas músicas e vídeos favoritos. Outra função interessante do programa é compartilhar seus arquivos multimídia em uma rede doméstica. Assim, apenas um PC pode ser o "servidor das músicas" para todos os outros PCs da casa.

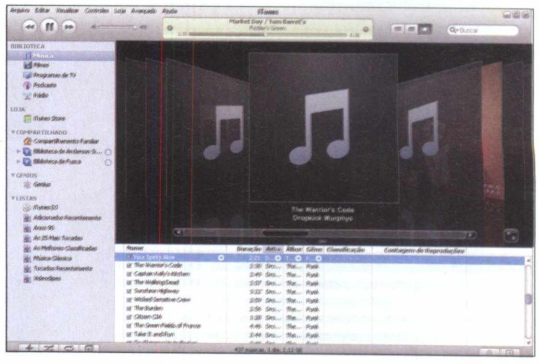

Transforme o seu PC no servidor das músicas da sua casa

COMO USAR: Entre na categoria *Entretenimento*, vá ao item *iTunes* e clique em *Instalar*. Escolha *Seguinte* e selecione *Aceito os termos do contrato de licença*. Clique em *Seguinte* novamente, *Instalar* e *Finalizar*. Depois de instalar os primeiros arquivos, o iTunes irá finalizar a instalação. Para isso, selecione o botão *Concordo* e depois *Avançar*. Se desejar que o programa organize a pasta de mídia, escolha *Sim* e clique em *Finalizar*. Para abrir o iTunes, bastar clicar no *Menu Iniciar* e *iTunes* duas vezes. Clique em *Música* e, em seguida basta clicar em *Play* para iniciar a reprodução.

Desenhos animados

FICHA TÉCNICA >> PROGRAMA Stykz 1.0 RC4 build 205 **TIPO** Freeware **COMPATIBILIDADE** XP, Vista e W7 de 32 bits **ESPAÇO EM DISCO** 5,99 MB

Faça divertidas animações com bonecos-palito

Fazer bonecos-palito é como geralmente as pessoas aprendem a desenhar – é a forma mais simples. Entretanto, para criar uma animação é preciso dominar ferramentas sofisticadas, como o Flash. Para facilitar a vida de quem está iniciando e gostaria de fazer animações, ou só quer se divertir e não pretende perder tempo com programas complexos, o Stykz é uma boa solução.

COMO USAR: Entre na categoria *Entretenimento*, vá ao item *Desenhos animados* e clique em *Instalar*. Clique em *Next* cinco vezes, *Install* e *Finish*. O programa irá abrir a tela inicial pela primeira vez automaticamente – clique em *Default Document*. Para abrir novamente, vá o *Menu Iniciar*, *Programas* e *Stykz* duas vezes.

Para iniciar uma animação, basta clicar em *Next Frame*, fazer a primeira alteração na articulação do bonecos-palito e clique em *Next Frame* de novo. Repita essa operação até finalizar a animação. Para visualizar, basta clicar no botão *Play*. Quando tiver finalizado sua animação, salve o arquivo com formato GIF. Para isso, clique no menu *File*, *Export Animation* e em *Salvar*. Em seguida, clique em *Export* e dê *OK*.

O resultado pode ser exportado como GIF animado

Por Daniel Fosca Verri

Gerenciador de senhas

INSTALAÇÃO

>> Na categoria *Avançado* na interface do DVD-ROM, vá em *Gerenciador de senhas* e pressione *Instalar*. Aperte *Avançar*, marque *Eu aceito os termos do Contrato* e clique em *Avançar* cinco vezes. Dê *Instalar*, aguarde o término da instalação e pressione *Concluir*. Para rodar, vá ao menu *Iniciar* do Windows, *Programas*, *KeyPass Password Safe* e clique em *KeyPass Password Safe*.

FICHA TÉCNICA >> PROGRAMA KeyPass Password Safe **TIPO** Freeware **COMPATIBILIDADE** XP, Vista e W7 de 32 bits **ESPAÇO EM DISCO** 4,10 MB

Guarde todas as suas senhas importantes em um único arquivo bem protegido

Você costuma anotar suas senhas em papéis ou em documentos de texto mas acaba perdendo? O KeyPass Password Safe, que está no DVD-ROM, pode resolver o problema. Ele cria um arquivo de banco de dados armazenando nomes de usuário e senhas importantes e, o melhor, protege tudo com uma senha mestre, definida por você. Assim, em vez de decorar vários nomes de usuário, você só precisa memorizar uma única senha.

O KeyPass Password Safe é em inglês, porém, muito simples de usar. Do lado esquerdo de sua interface, o programa mostra algumas categorias como *General* (para armazenar senhas em geral), *Windows* (senhas do Windows), *eMail*, *Internet* e *Homebank* (de acesso a sites bancários).

Assim, fica mais simples de separar suas senhas. Caso seja necessário criar mais alguma categoria, basta clicar com o botão direito e ir à opção *Add group*. Dê um nome para a categoria e pressione *ENTER*.

Os produtores do programa não informam um tamanho mínimo para a senha-mestre, mas é interessante criar uma longa e com caracteres especiais como: "@", ".", "^". Com uma senha assim, fica mais difícil para terceiros conseguirem descobri-la. Lembre-se de anotar sua senha-mestre. Caso você a perca ou a esqueça, não será possível recuperar o acesso ao banco de senhas. A **Revista do DVD-ROM** não se responsabiliza pela perda da senha-mestre ou pelo uso incorreto do programa. Confira no passo a passo logo abaixo como criar, cadastrar e acessar as informações no KeyPass Password Safe:

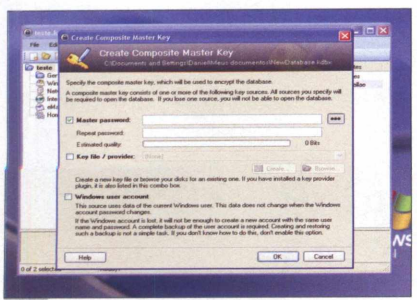

1 **Vá ao menu *File* e entre na opção *New*. Dê um nome e pressione *ENTER*. Em *Master password*, coloque a senha-mestre. Repita a senha abaixo e dê OK. No campo *Database name*, digite um nome. Abaixo, escreva uma descrição. Aperte *OK*.**

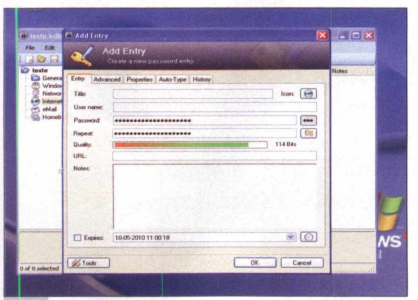

2 **Para inserir uma senha, escolha uma categoria no lado esquerdo e clique no botão com um desenho de chave na parte superior. No campo *Title* dê um título, em *User name* digite o nome de usuário e, nos campos abaixo, a senha.**

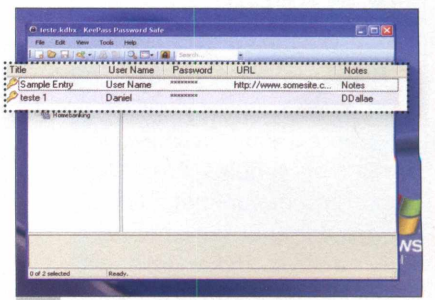

3 **Para acessar os dados, selecione a categoria do lado esquerdo e clique duas vezes no usuário. A informação ficará por 15 segundos na área de transferência. Clique no campo de usuário e pressione *CTRL + V*. O mesmo serve para a senha.**

Recuperador de arquivos

FICHA TÉCNICA >> PROGRAMA Recuva 1.37 **TIPO** Freeware **COMPATIBILIDADE** XP, Vista e Windows 7 de 32 bits **ESPAÇO EM DISCO** 1,93 MB

Recupere seus arquivos deletados por acidente

Talvez já tenha ocorrido com você de apagar um arquivo da *Lixeira* do Windows e se arrepender depois. O programa Recuva 1.37 pode ser a salvação. Sua função é recuperar arquivos apagados do computador. É bom lembrar que a recuperação não é 100% garantida, mas vale a pena tentar. Se você usar o programa *Eraser* desta seção, esqueça, pois o programa apaga o arquivo sem deixar rastros.

COMO USAR: Em *Avançado* no DVD-ROM, clique em *Recuperador de arquivos* e dê *Instalar*. Pressione *Próximo*, *Concordo*, *Avançar*, desmarque *Install optional Yahoo! Toolbar* e aperte *Instalar* e *Terminar*. O programa já será executado. Se desejar usá-lo outras vezes, acesse o menu *Iniciar* do Windows, vá em *Programas*, *Recuva* e clique em *Recuva*.

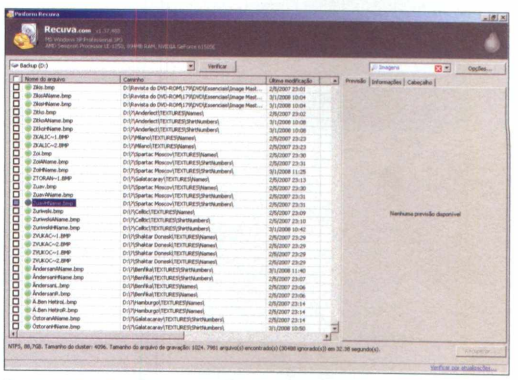

O programa mostra os arquivos que podem ser recuperados

Quando o programa abrir, aparecerá uma tela de assistente. Dê *Avançar* e selecione o tipo de arquivo. Se não quiser um específico, selecione *Todos* e dê *Avançar*. Se souber o local em que estavam os arquivos, selecione um. Se não souber, selecione *Não tenho certeza* e clique em *Avançar*. Marque *Habilitar a Verificação Profunda* e escolha *Iniciar*. Depois, indique os arquivos que deseja recuperar e aperte *Recuperar*. Selecione um local para salvar os arquivos e dê *OK*.

Exclusão definitiva

FICHA TÉCNICA >> PROGRAMA Eraser 6.0.7.1893 **TIPO** Freeware **COMPATIBILIDADE** XP, Vista e W7 de 32 bits **ESPAÇO EM DISCO** 2,27 MB

Apague definitivamente seus arquivos sem deixar rastros

Ao deletar um arquivo ou pasta do seu computador, o Windows deixa rastros no HD. Isso torna possível a completa recuperação usando programas específicos, como o *Recuva 1.37* que está nesta seção. Com o Eraser, isso não ocorre. Ele apaga definitivamente o arquivo sem deixar rastros. Assim, você não precisa se preocupar com os documentos pessoais excluídos.

COMO USAR: Acesse a categoria *Avançado*, clique em *Exclusão definitiva* e dê *Instalar*. Pressione *Next*, marque *I accept the terms in the License Agreement* e aperte *Next*. Clique em *Typical* e em *Install*. Após o término da instalação, marque *Run eraser* e clique em *Finish*. O programa será executado toda vez que o Windows inicializar (um ícone vermelho com um símbolo de radiação irá aparecer ao lado do relógio).

Para deletar um arquivo permanentemente, clique na seta ao lado de *Erase Schedule* e selecione *New Task*. Se quiser, dê um nome para a tarefa. Em *Task Type*, selecione *Run manually* e clique em *Add data*. Escolha o tipo de exclusão em *Eraser method*. Marque *File*, se deseja excluir um arquivo; *Files in folder*, para uma pasta; ou *Unused disk space* para limpar o espaço não usado do disco. Então, pressione *OK* duas vezes.

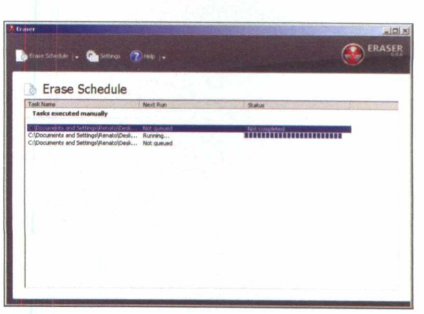

Evite que arquivos pessoais sejam restaurados

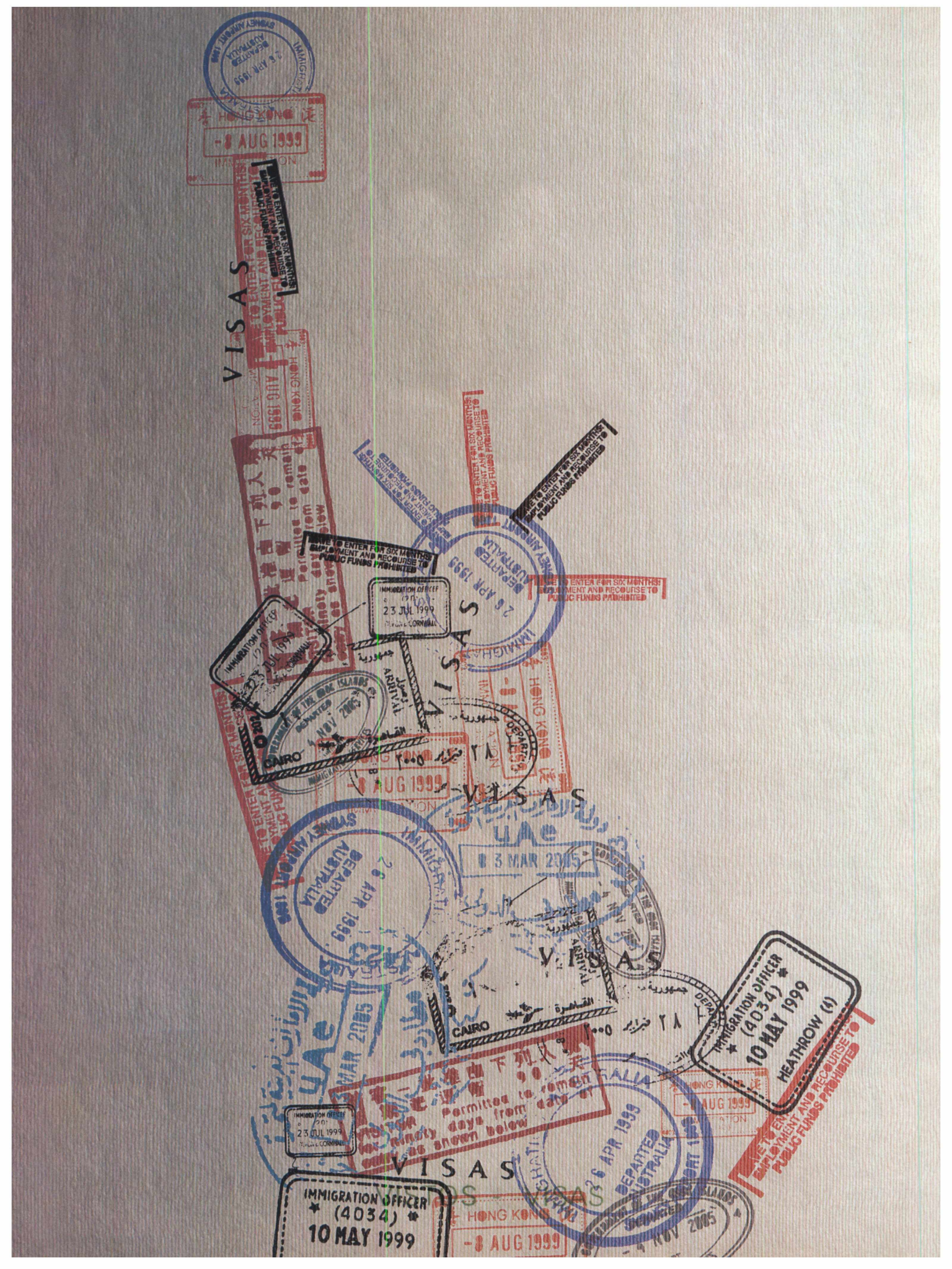
VISAS
HONG KONG
-8 AUG 1999
IMMIGRATION
DEPARTED AUSTRALIA
26 APR 1999
SYDNEY AIRPORT 1999
IMMIGRATION OFFICER
(4034)
10 MAY 1999
HEATHROW (4)
CAIRO
ARRIVAL
DEPARTED
23 JUL 1999
IMMIGRATION OFFICER
23 JUL 1999
UAE
8 3 MAR 2005
Permitted to remain for ninety days from date of entry as shown below
DATE TO ENTER FOR SIX MONTHS: EMPLOYMENT AND RECOURSE TO PUBLIC FUNDS PROHIBITED

LONGPLAY

UMA REVISTA COM EXCESSO DE BAGAGEM: O QUE NÃO FALTA É CONTEÚDO PARA A SUA VIAGEM.

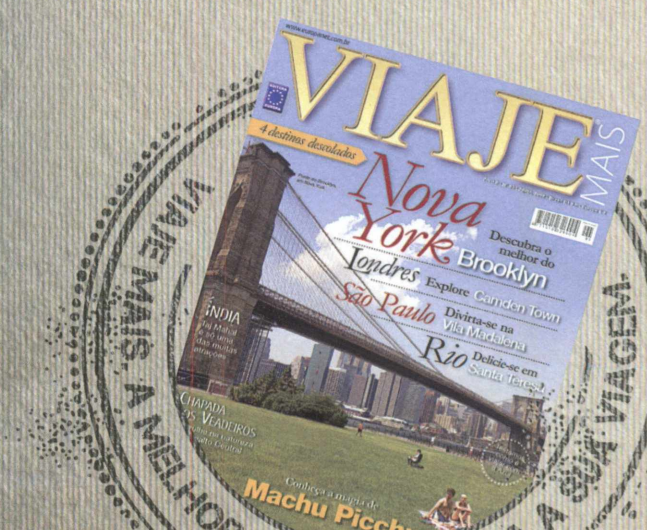

Onde encontrar:
Nas bancas de todo o Brasil ou
(11) 3038-5050 (SP)
0800 557 667 (outras localidades).
Compre também pelo site:
www.europanet.com.br

VISTOS - VISAS

Por Cassio Narciso

INSTALAÇÃO

>> Entre na categoria *Educacionais*, vá ao item *Desenho de moléculas* e clique em *Instalar*. Escolha *Next* duas vezes e clique em *Finish*. O programa será automaticamente executado. Para abri-lo programa novamente clique no *Menu Iniciar*, *Programas* e *Chemitorium 3.0* duas vezes.

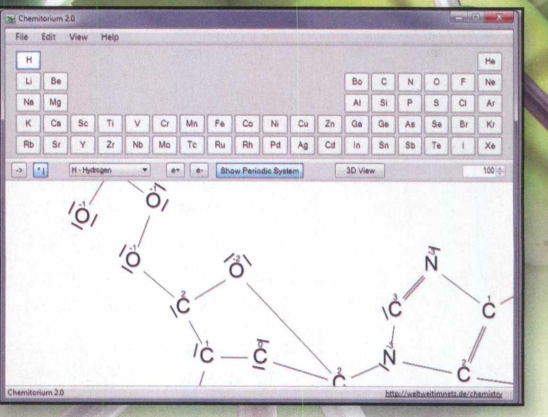

Desenho de moléculas

FICHA TÉCNICA >> **PROGRAMA** Chemitorium 3.0 **TIPO** Freeware **COMPATIBILIDADE** XP, Vista e Windows 7 de 32 bits **ESPAÇO EM DISCO** 1,58 MB

Crie fórmulas químicas e veja as moléculas em três dimensões

Para estudantes ou até mesmo profissionais da área química, o Chemitorium é uma ferramenta fácil de usar para criar combinações químicas. O software permite escrever fórmulas utilizando uma tabela periódica digital e também exibe a estrutura molecular em três dimensões, tudo de maneira simples e fácil. Basta escolher os elementos na tabela do programa e fazer as ligações. Depois de criar a fórmula, ainda é possível renderizar a imagem e criar uma animação. Para isso, basta exportar a animação para um arquivo do tipo AVI. Veja como fazer.

Controles

Teclado - Digite a inicial do nome do elemento ou da abreviação para selecioná-lo

Botão de rolagem do mouse - Zoom

Botão esquerdo - Cria o átomo

Botão direito - Clique em cima do átomo com o botão direito do mouse e arraste para criar uma ligação. Se clicar com a tecla ALT enquanto faz a operação, o programa irá fazer uma ligação dupla. Com o *Shift* em vez do ALT, faz ligação tripla.

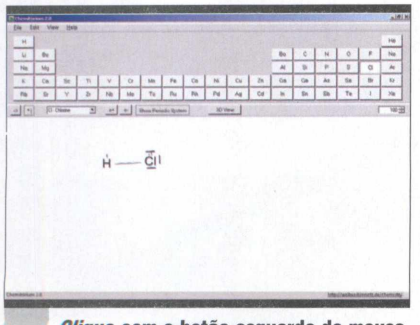

1 ***Clique*** **com o botão esquerdo do mouse em cima do elemento químico na tabela periódica, em seguida no espaço em branco abaixo. Para fazer a ligação entre os elementos, utilize o botão direito do mouse clicando e arrastando de um para o outro.**

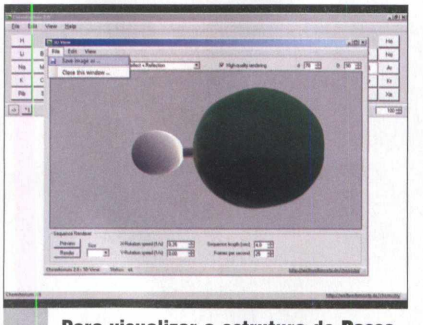

2 **Para visualizar a estrutura do Passo 1 em 3D, basta clicar no botão *3D View*. Para salvar a imagem gerada pelo programa, vá até o menu *File*, entre em *Save image as...*, escolha o diretório a ser gravado e clique em *Salvar*.**

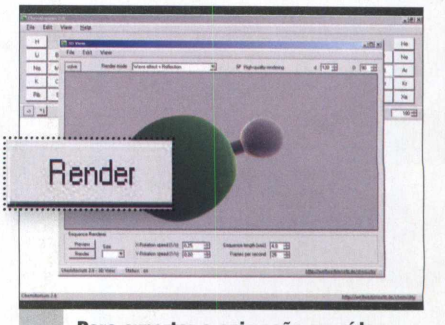

3 **Para exportar a animação em vídeo, clique no botão *Render* e salve o arquivo no diretório desejado. O programa salva os vídeos no formato AVI. Para assistir, basta acessar a pasta onde o arquivo foi salvo e clicar sobre ele duas vezes.**

Matemática portátil

FICHA TÉCNICA >> PROGRAMA SpeedCrunch Portable 0.10.1.1 **TIPO** Freeware **COMPATIBILIDADE** XP, Vista e W7 32 bits **ESPAÇO EM DISCO** 4,24 MB

Esta calculadora resolve simples cálculos e expressões matemáticas

Para alunos ou professores que utilizam computadores diferentes e precisam sempre de uma boa calculadora, o SpeedCrunch pode facilitar muito no dia a dia. É uma calculadora científica desenvolvida para ser instalada em um simples pendrive, que você pode executar em qualquer PC, sem a necessidade de instalação a cada vez que for usar. Ocupa apenas 4,24 MB e pode fazer cálculos simples ou expressões mais complexas utilizando até 20 casas decimais depois da vírgula.

COMO USAR: Antes de executar a instalação, insira o seu pendrive na porta USB. Em seguida, entre na categoria *Educacionais* e vá ao item *Matemática portátil*. Clique em *Instalar* e depois em *OK*. Escolha *Próximo* e clique no botão *Procurar*. Selecione *Meu computador* e clique sobre a letra correspondente ao pendrive. Ao final, clique em *Instalar* e depois em *Terminar*.

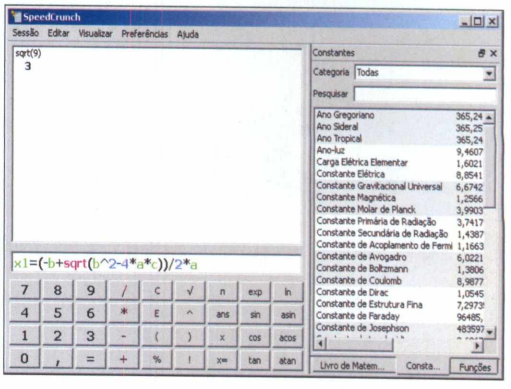

A calculadora vem com expressões matemáticas prontas

Para abrir o programa, escolha *Meu computador*, clique na letra correspondente ao pendrive, escolha o diretório *SpeedCrunchPortable* e clique duas vezes sobre o arquivo *SpeedCrunchPortable.exe*. Sua utilização é simples. Para calcular a raiz quadrada de 9, por exemplo, basta clicar no símbolo respectivo, digitar *9* ou escrever *sqrt(9)*, e apertar *ENTER* para obter o resultado.

Digitação rápida

FICHA TÉCNICA >> PROGRAMA Rapid Typing 3.1.5 **TIPO** Freeware **COMPATIBILIDADE** XP, Vista e Windows 7 de 32 bits **ESPAÇO EM DISCO** 12,7 MB

Seja rápido na hora de digitar com a ajuda deste curso completo

Saber digitar bem é uma habilidade muito importante nos dias atuais. Como os tradicionais cursos de datilografia já estão aposentados, o jeito é treinar utilizando o auxílio de um software como o Rapid Typing. São treinos de digitação de forma divertida e que são úteis para adultos e crianças.

COMO USAR: Entre na categoria *Educacionais*, vá ao item *Digitação rápida* e clique em *Instalar*. Clique em *Próximo* e marque a caixa *Eu Concordo*. Escolha *Próximo* mais duas vezes e em seguida clique em *Instalar*. Desmarque a caixa *Install the MSN Bing Toolbar*, clique no botão *Próximo* e depois em *Terminar*. Para executar o programa, clique em *Menu Iniciar*, *Programas* e *Rapid Typing* duas vezes.

Selecione o idioma *Português Brasil* e clique em *Próximo*. Preencha o formulário de cadastro de usuário e selecione *Próximo* novamente. Escolha o teclado semelhante ao que está instalado em seu PC, clicando na lista localizada ao lado esquerdo. Clique em *Próximo* mais duas vezes. Selecione uma unidade de medida de velocidade, que pode ser palavra ou caracter por minuto. Marque a caixa de sua escolha e dê *Próximo*. Para iniciar a lição, clique em qualquer tecla e digite as letras que o programa vai exibindo.

O programa ensina crianças e adultos a digitar bem

Por Cassio Narciso e Renato Santino

Retrospectiva digital

Os softwares que fizeram sucesso no passado, agora, você encontra aqui

Um programa especial foi selecionado para integrar a seção *Retrô* desta edição: O guru responde, desenvolvido pela Editora Europa, publicado na edição 69. O software possui um truque para enganar seus amigos. Também foi separada uma matéria em vídeo feita pelo diretor editorial da Editora Europa, Roberto Araújo, sobre a Eletronic Entertainment Expo, a famosa feira de eletrônicos E3, em 1996. É muito interessante ver como o que hoje é considerado ultrapassado, era considerado tecnologia de ponta. Por fim, um jogo que garante bastante diversão. Em SinkSub 97, você controla um navio e deve desviar dos ataques dos submarinos e contra-atacar com bombas para vencer.

Se você é daqueles que adoram viajar pelo túnel do tempo da seção *Retrô*, não deixe de participar. Envie sua sugestão de software que fez sucesso no passado para a redação da **Revista do DVD-ROM**. O e-mail é dvdrom@europanet.com.br.

O guru responde

FICHA TÉCNICA >> PROGRAMA O guru responde **TIPO** Completo **COMPATIBILIDADE** XP, Vista e Windows 7 de 32 bits **ESPAÇO EM DISCO** 840 KB

Escreva uma pergunta cuja resposta será misteriosamente exibida em sua tela

Surpreenda todos os seus amigos e familiares com o programa O guru responde, que fez sucesso pela primeira vez na Revista do CD-ROM edição 69. O software utiliza um truque que *permite que* responda a todas as perguntas digitadas. Seus amigos ficarão impressionados. O truque é simples, quem responde as perguntas é você e não o programa como eles irão imaginar. Veja como brincar:

COMO USAR: Acesse o item *Retrô* do DVD-ROM, escolha *Pergunte ao Guru* e clique em *Instalar*. Pressione *Avançar* duas vezes e, ao final, aperte *Concluir*. O programa será executado. Para abri-lo outras vezes, vá ao menu *Iniciar*, *Programas* e *Pergunte ao Guru* duas vezes.

A tela de apresentação é exibida junto com um campo para digitar a pergunta. Lembre-se: quem responde as perguntas é você e quem está olhando para a tela tem a impressão de que é o "Guru" quem está respondendo. Faça uma pergunta ao amigo. Em seguida, pressione a tecla *CTRL* e digite a resposta para a pergunta e tecle *ENTER*. Você verá surgir a frase *Ó Guru que tudo sabe, responda à minha humilde pergunta,* enquanto digita. Depois de apertar *ENTER*, o teclado funcionará normalmente. Escreva a pergunta que deseja ao Guru e aperte *ENTER* novamente para exibir a resposta.

Engane seus amigos com um guru que sabe tudo

Reportagem interativa E3

FICHA TÉCNICA >> PROGRAMA E3 1996 **TIPO** Vídeo **COMPATIBILIDADE** XP, Vista e Windows 7 de 32 bits **ESPAÇO EM DISCO** 86,2 MB

Assista a uma reportagem sobre a feira de eletrônicos de 1996

A feira *Electronic Entertainment Expo*, E3 como é mundialmente conhecida, é uma feira que reúne anualmente em Los Angeles, EUA, novidades na área de informática, jogos e eletrônica em geral. Há 14 anos, a **Revista do CD-ROM** comemorava seu primeiro aniversário. Roberto Araújo, diretor editorial da Editora Europa, com muito menos cabelos brancos que hoje, fez uma reportagem em vídeo para colocar no CD-ROM da edição 13, que mostrava o pavilhão, as novidades daquele ano e uma entrevista com um robô muito divertido. Vale a pena relembrar os antigos monitores e controles que, na época, eram os mais avançados.

COMO ASSISTIR: Acesse a categoria *Retrô* na interface do DVD-ROM, escolha *E3 Expo 1996* e pressione *Executar*. Caso queira copiar o vídeo para o seu computador, pressione o botão *Copiar para o PC*. O arquivo será gravado na pasta: *C:\Revista\DVD-ROM 180\Vídeos*. Use o Windows Explorer para acessar a pasta. Para isso, basta clicar no *Menu Iniciar* e *Executar*. Digite o endereço da pasta e clique em *OK*. Para executar o vídeo, basta clicar duas vezes no arquivo *E3.AVI*.

É muito interessante ver as inovações tecnológicas de 14 anos atrás

Ataque de submarino

FICHA TÉCNICA >> PROGRAMA SinkSub Pro 97 v.1.20 **TIPO** Demo **COMPATIBILIDADE** XP, Vista e Windows 7 de 32 bits **ESPAÇO EM DISCO** 680 KB

Controle um navio de guerra e lance bombas em submarinos

Um jogo simples, mas muito divertido, que tem semelhança ao clássico Seaquest dos anos 1980. No controle de um navio, você tem que desviar de tiros que são lançados por diversos submarinos e contra-atacar lançando bombas por baixo d'água. O nível de dificuldade do jogo vai aumentando à medida que você vai destruindo os impiedosos inimigos, que estão imersos no mar. O jogo é demo e, após 30 dias de uso, irá parar de funcionar.

COMO JOGAR: Acesse o item *Retrô* no DVD-ROM, escolha *Ataque submarino* e clique em *Instalar*. Aperte *Install* e aguarde a instalação. Para abrir o jogo, entre no menu *Iniciar*, em *Programas* e em *SinkSub Pro 97* duas vezes. Para iniciar o jogo, clique em *OK* e em seguida pressione *Game* e selecione *New Game*. Escolha entre os três níveis de dificuldade clicando em: *Easy* (fácil), *Medium* (médio) ou *Hard* (difícil). Depois clique em *Start*. Para movimentar o navio, utilize as setas para esquerda e direita. Para lançar as bombas, basta apertar *1* ou *3* do teclado alfanumérico.

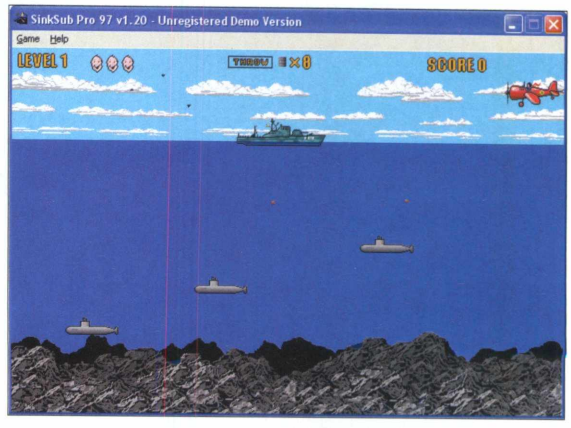

Desvie dos torpedos submarinos e jogue suas bombas para destruí-los

EDITORA EUROPA

Para cada interesse uma

REVISTA NATUREZA
CASA DE CAMPO · JARDINAGEM · PAISAGISMO

Há 23 anos, a melhor revista para você se inspirar em jardinagem, paisagismo e casa de campo.

REVISTA VIAJE MAIS

Além dos destinos mais badalados do Brasil e do mundo, todo mês mostramos novos lugares que valem a pena conhecer.

REVISTA Fotografe MELHOR

A maior e melhor revista de fotografia para profissionais e amadores avançados.

Fotografe Técnica & Prática

A revista que vale por uma aula de fotografia. Tem tudo o que você precisa para se aprimorar, mostrado pelos grandes mestres da fotografia.

revista computer arts brasil

A revista indispensável para artistas e designers. Traz portfolio de artistas do mundo inteiro, tutoriais, reportagens e o melhor da revista 3D World.

revista W

Com foco em web design, desenvolvimento e gestão web. A revista W é indispensável para profissionais de internet.

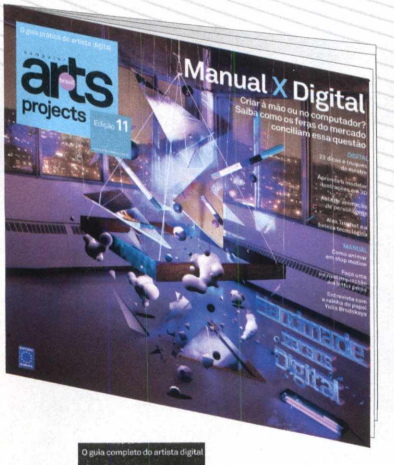

O guia completo do artista digital
computer arts projects

A revista que traz os melhores projetos da área criativa, as novidades e os designers mais influentes.

REVISTA MUNDO dos SUPER HERÓIS

Uma revista voltada aos fãs dos heróis em quadrinhos, da TV e do cinema.

Todo mês nas bancas, pelos fones (11) 3038 5050,

revista de alta qualidade

EDGE

A mais respeitada revista de games do mundo, feita para o gamer exigente.

NGAMER BRASIL

A mais completa revista exclusiva para games Nintendo do Brasil. São 100 páginas com tudo sobre o universo desta plataforma.

REVISTA PlayStation

Dicas & Truques para

PlayStation é a revista de games mais vendida do Brasil. Ela traz previews de novos jogos, games detonados e dicas.

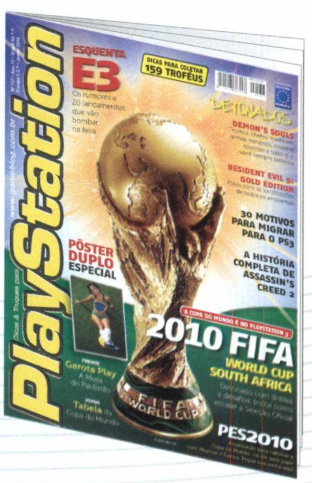

XBOX360

A REVISTA OFICIAL DO XBOX NO BRASIL

XBOX 360 é a revista oficial do Xbox no Brasil. Traz previews, análises antecipadas dos lançamentos e dicas.

REVISTA CD-ROM Fácil

A maneira mais fácil de aprender e se manter atualizado com a informática.

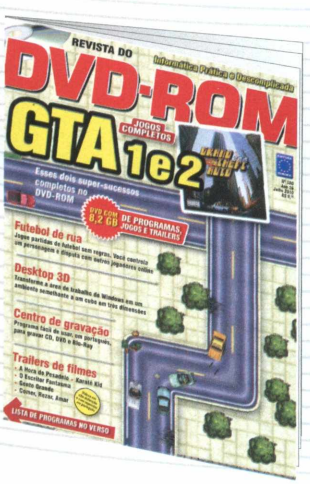

REVISTA DO DVD-ROM

Informática Prática e Descomplicada

A revista de informática mais vendida do Brasil agora vem com DVD-ROM. São 8,5 gigabytes de programas, jogos e vídeos exclusivos.

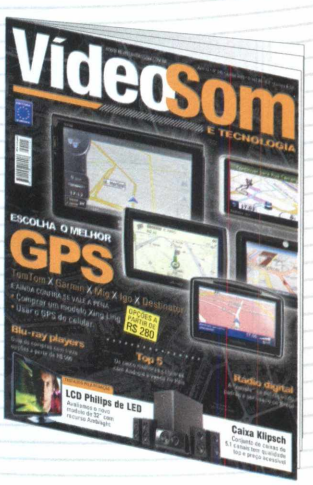

REVISTA VídeoSom

Leitura obrigatória para aficionados e formadores de opinião sobre som, home theater, tecnologia digital, TV e informática.

Revista dos Vegetarianos

A revista para quem busca uma alimentação equilibrada e consciente, com qualidade de vida para si e para o planeta.

0800 55 76 67 ou pelo site www.europanet.com.br

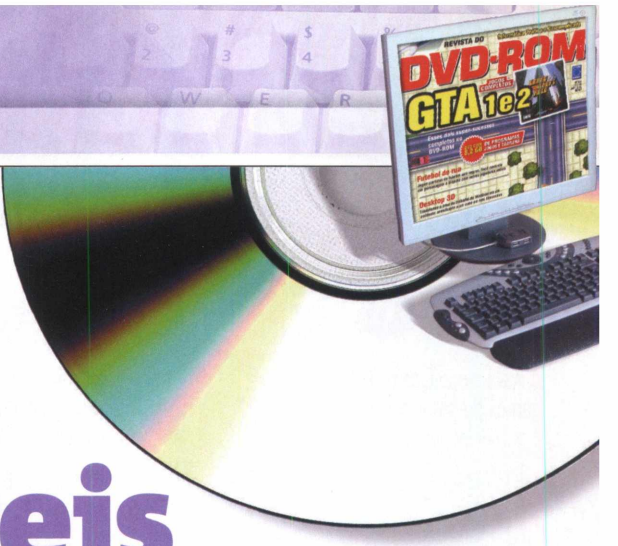

Programas indispensáveis

São 26 programas essenciais para instalar no seu computador

Acompanhe mais detalhes sobre cada um dos programas selecionados para a categoria *Essenciais* do DVD-ROM. Em alguns deles, no entanto, há informações extras, como dicas indispensáveis de uso.

Todos os programas foram cuidadosamente selecionados pela **Revista do DVD-ROM** e testados exaustivamente. Isso significa que você poderá instalar e usar os softwares em segurança.

Nesta seção, você vai encontrar as versões mais recentes dos programas, boa parte atualizada até o fechamento desta edição. Você encontra navegadores, antivírus e outros aplicativos indispensáveis no dia a dia.

Veja a relação completa e os detalhes relevantes de cada software.

Antivírus Avast

FICHA TÉCNICA >> PROGRAMA Avast! Home Edition 5.0.545 **TIPO** Freeware **COMPATIBILIDADE** XP, Vista e W7 de 32 bits **ESPAÇO EM DISCO** 108 MB

Instale este software no micro e deixe o sistema mais seguro

A quinta geração do Avast é mais leve, apresenta interface totalmente nova e possui recursos extras de segurança. Apesar de o software ser em inglês, suas ferramentas são bem simples de usar.

Para instalar o programa, acesse a categoria *Essenciais* na interface do DVD-ROM, entre em *Antivírus Avast* e clique em *Instalar*. Na janela que surgir, aperte *Next*, desmarque a opção *No, do not install the Google Chrome web browse*, dê Next novamente e aguarde o processo de instalação. Feito isso, reinicie o seu computador. O software será executado junto com o Windows, e um ícone laranja e branco será exibido ao lado do relógio.

Programa faz varredura completa no computador atrás de vírus e outras pragas que infestam o micro

Com o botão direito, clique nesse ícone e marque a opção *Silent/gaming mode* para ativar o modo silencioso do software. Caso queira, faça o inverso para desativá-lo. Executar uma varredura geral no micro é simples. Clique duas vezes no mesmo ícone, aperte o botão *Scan Computer* e dê *Start* no campo *Full System Scan*. Feito isso, aguarde enquanto a procura pelas pragas é realizada. O processo pode demorar um pouco.

BrOffice.org

FICHA TÉCNICA >> PROGRAMA BrOffice.org 3.2.0 **TIPO** Completo **COMPATIBILIDADE** XP, Vista e Windows 7 de 32 bits **ESPAÇO EM DISCO** 365 MB

Novo "Office" oferece corretor ortográfico com as novas regras da língua portuguesa

A versão 3.2 do BrOffice é indispensável. Ela traz seis poderosas ferramentas para abrir, criar e editar textos, planilhas, apresentações e banco de dados de diferentes formatos, além de permitir fazer ilustrações vetoriais e contar com um prático editor de fórmulas matemáticas. Todas as ferramentas são em português. No DVD, você também encontra a versão para pendrives.

COMO USAR: Acesse a categoria *Essenciais* do DVD-ROM, entre em *BrOffice.org* e pressione *Instalar*. Na tela que surgir, aperte *Avançar* e pressione *Descompactar*. Após o processo de descompactação de arquivos, pressione *Avançar* três vezes e dê *Instalar*. Aguarde a cópia de todos os arquivos e, ao final, pressione o botão *Fechar*. Para rodar o software, acesse o menu *Iniciar* do Windows, escolha *Programas*, entre em *BrOffice.org 3.2* e clique sobre uma das opções disponíveis.

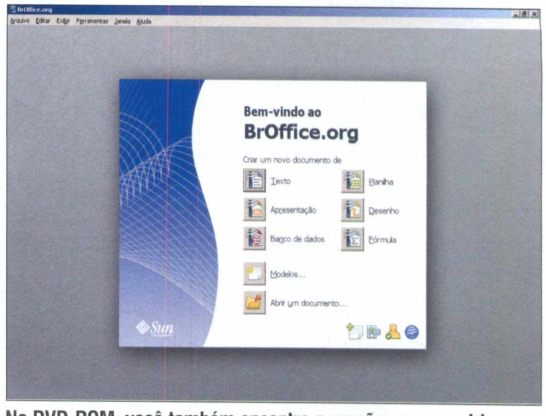

No DVD-ROM, você também encontra a versão para pendrives

Gravador de CD e DVD

FICHA TÉCNICA >> PROGRAMA CDBurnerXP 4.3.1.2101 **TIPO** Freeware **COMPATIBILIDADE** XP, Vista e Windows 7 de 32 bits **ESPAÇO EM DISCO** 8,32 MB

Grave seus arquivos importantes em CDs ou em DVDs de forma bastante prática

O Windows não oferece uma boa ferramenta para gravar arquivos em CDs ou em DVDs. É preciso instalar o CDBurnerXP. O software é simples e não deixa o PC lento. O CDBurnerXP apresenta cinco ferramentas úteis para gravar discos de dados, áudio, imagens no formato ISO – pacotes prontos para serem gravados –, fazer cópias fiéis ou apagar dados, no caso das mídias regraváveis. Acompanhe os passos abaixo e veja como é fácil gravar um CD ou um DVD com os arquivos que você quiser.

COMO USAR: Acesse a categoria *Essenciais* na interface do DVD-ROM, entre em *Gravador de CD e DVD* e clique em *Instalar*. Na tela que aparecer, pressione *Next*, marque a opção *I accept the agreement*, aperte *Next* mais cinco vezes e dê *Install*. Após a cópia dos arquivos, clique em *Finish*. Para rodar o software, acesse o menu *Iniciar* do Windows, selecione *Programas*, *CDBurnerXP* e entre em *CDBurnerXP*. Para gravar fotos e arquivos em um DVD virgem, pressione o botão *Disco de Dados*. Localize a pasta. Clique sobre eles e arraste-os para o espaço em branco. Pressione o botão *Gravar* e aguarde.

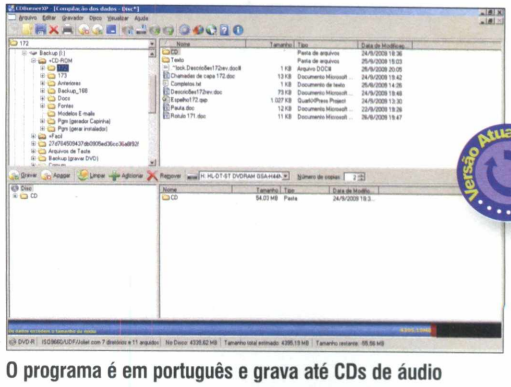

O programa é em português e grava até CDs de áudio

Desinstalador avançado

FICHA TÉCNICA >> PROGRAMA Revo Uninstaller 1.88 **TIPO** Freeware **COMPATIBILIDADE** XP, Vista e W7 de 32 bits **ESPAÇO EM DISCO** 2,47 MB

Versão Atualizada

Revo Uninstaller remove rapidamente todos os programas que você não usa no computador

Use este software para remover programas do PC, inclusive aqueles que teimam em permanecer na lista do *Adicionar ou Remover Programas* do Windows. Na tela principal, clique em *Desinstalador* e, na lista de softwares instalados, selecione o programa a ser removido. Aperte *Desinstalar* e *Sim* (ou *OK*). Marque o modo de desinstalação *Moderado* e pressione *Avançar*. Dê *Avançar* novamente e pronto. Se o desinstalador deixar algum rastro, a tela *Itens de sobras* localizada no registro será exibida. Confira todos os itens apresentados, pressione *Marcar tudo*, *Excluir* e *Sim*. Aperte *Avançar* outra vez. Confirme a pasta e cada um dos arquivos apresentados, aperte *Marcar tudo*, *Excluir*, *Sim*, *Avançar* e *Finalizado*.

Software limpa os programas que teimam em permanecer na lista de *Adicionar ou Remover Programas*

Tratamento de fotos

FICHA TÉCNICA >> PROGRAMA The GIMP 2.6.8 **TIPO** Freeware **COMPATIBILIDADE** XP, Vista e Windows 7 de 32 bits **ESPAÇO EM DISCO** 98,5 MB

Programa para tratamento de imagens, concorrente direto do Photoshop

Programa avançado e totalmente em português para edição e tratamento de imagens. Ele está cada vez mais ganhando usuários e é o maior concorrente do poderoso Photoshop. Além de ferramentas simples para desenho livre, como os tradicionais *pincel*, *borracha* e lápis, o programa suporta recursos como a utilização de texturas sobre uma determinada imagem e a sobreposição de diversas camadas de imagem, facilitando a edição e tratamento.

COMO USAR: Acesse a categoria *Essenciais* do DVD-ROM, entre em *Tratamento de fotos* e dê *Instalar*. Clique em *Next* duas vezes e pressione o botão *Install now*. Aguarde a instalação. Quando acabar, aperte *Finish*. Para abrir outras vezes, entre no menu *Iniciar*, em *Programas*, *GIMP* e *GIMP 2*.

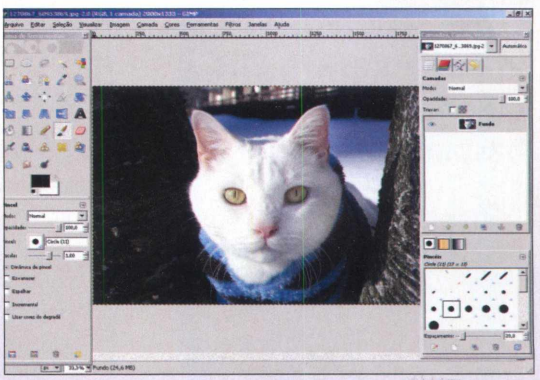

Programa permite o uso de camadas e filtros como o Photoshop

Para adicionar camadas, basta clicar em *Camada* no menu superior e em *Nova camada*. Além disso, há a possibilidade de aplicação de vários filtros com efeitos especiais dos mais diversos; é só entrar em *Filtros*, selecionar uma das várias opções disponíveis, configurar de acordo com suas preferências e pressionar *OK*.

Windows Live Essentials

FICHA TÉCNICA >> PROGRAMA Windows Live Essentials **TIPO** Freeware **COMPATIBILIDADE** XP, Vista e W7 de 32 bits **ESPAÇO EM DISCO** 118 MB

São seis softwares oficiais da Microsoft, todos úteis para quem fica plugado na rede mundial

Pacote de atualização para diversas ferramentas da Microsoft: Mail (gerenciador de e-mails), Galeria de Fotos, Writer (editor de texto), Proteção para a Família, Silverlight (plugin concorrente ao Flash) e Windows Live Messenger, o software de bate-papo mais popular. No menu à esquerda, marque uma ou mais opções de instalação e pressione o botão *Instalar*.

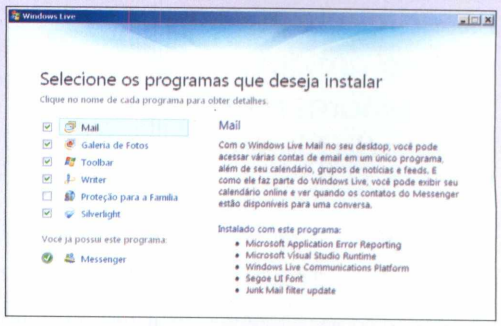

Limpa-registro

FICHA TÉCNICA >> PROGRAMA MV RegClean 5.9 **TIPO** Freeware **COMPATIBILIDADE** XP, Vista e W7 de 32 bits **ESPAÇO EM DISCO** 1,89 MB

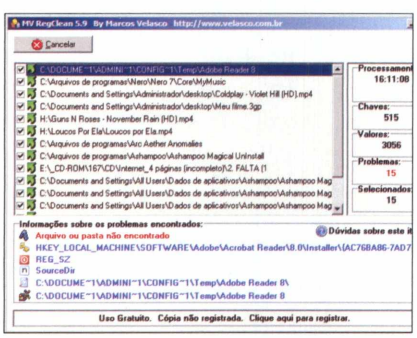

Ferramenta exibe e exclui os registros problemáticos encontrados durante a varredura

Use este programa de tempos em tempos para manter o Windows mais rápido e estável

Otimize o registro do XP e aumente o desempenho do PC. O software faz uma varredura geral no micro e remove conteúdos desnecessários do registro. Após instalar o programa, pressione o botão *Iniciar* e aguarde a varredura do registro do Windows.

Os registros problemáticos encontrados serão exibidos durante a varredura. Ao final, aperte *Remover*, *Sim* e *OK* para limpar tudo. Agora, reinicie o computador e confira os resultados. Se precisar voltar às configurações anteriores, pressione *Backup*, selecione o último ponto de restauração criado e aperte *Restaurar*, *Sim* e *OK*.

Editor de imagens

FICHA TÉCNICA >> PROGRAMA Paint.NET 3.5.5 **TIPO** Freeware **COMPATIBILIDADE** XP, Vista e W7 de 32 bits **ESPAÇO EM DISCO** 8,85 MB

Melhore suas fotografias usando um software simples, eficiente e que não requer experiência

O software é em português, exibe o histórico das imagens abertas em miniaturas e permite usar camadas, como no Photoshop. Requer .Net FrameWork 2.0. Para redimensionar suas fotos, clique no menu *Imagem* e pressione *Redimensionar*. Na tela que aparecer, determine a altura e a largura desejadas e dê *OK*. Caso queira ajustar de outra forma, marque *Por porcentagem* e ajuste o valor à direita.

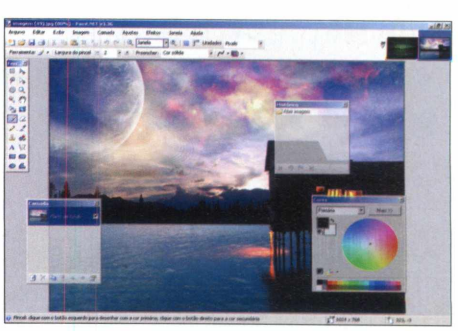

Navegador Firefox

FICHA TÉCNICA >> PROGRAMA Mozilla Firefox 3.6.3 **TIPO** Freeware **COMPATIBILIDADE** XP, Vista e W7 de 32 bits **ESPAÇO EM DISCO** 59 MB

Experimente agora mesmo um dos navegadores mais usados do planeta

Excelente alternativa ao Internet Explorer. O software é 100% em português e conta com o maior número de extensões (plugins) disponíveis gratuitamente na internet. Para apagar registros e rastros criados automaticamente pelo navegador, pressione *CTRL + SHIFT + DEL*. Na lista que aparecer, escolha o período a ser deletado e pressione *Limpar agora*. Isso também apagará campos de login e recordações de jogos em flash.

Picasa

FICHA TÉCNICA >> PROGRAMA Google Picasa 3.6 105.61 **TIPO** Freeware **COMPATIBILIDADE** XP, Vista e W7 de 32 bits **ESPAÇO EM DISCO** 35,2 MB

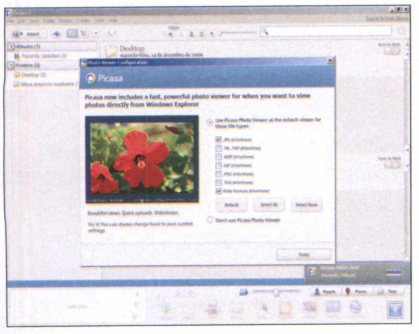

Adicione fotos ao programa e use as ferramentas práticas para cortar e incrementar suas imagens

Programa reúne e organiza fotografias e vídeos de forma simples e objetiva

Novo organizador multimídia é em português e reúne ferramentas para suas fotografias e vídeos. Requer Internet Explorer 5.0 ou superior e conexão à internet. Adicionar fotos ao programa é simples. Aperte *Importar*, clique em *Origem* e escolha *Pasta*. Aperte o botão *Importar tudo* e aguarde. Todas as imagens e vídeos do diretório serão exibidos em miniatura, à esquerda. Pressione novamente *Importar tudo*, dê um nome para o grupo de arquivos que está adicionando e aperte *ENTER*. O programa possui integração total com o site Picasa Web, que armazena suas fotos.

Backup automático

FICHA TÉCNICA >> PROGRAMA Cobian Backup 10.0.3.762 **TIPO** Freeware **COMPATIBILIDADE** XP, Vista e W7 de 32 bits **ESPAÇO EM DISCO** 16,4 MB

Evite surpresas e faça backups periódicos de todos os seus arquivos mais importantes

Uma vez instalado e configurado, o software faz backups automáticos de suas pastas nas datas e horários programados. Ele requer o programa IZArc para gerar backups compactados. Esta versão atualizada possui suporte ao idioma português. Clique no item *Tools*, no menu superior, em *Options*, selecione o item *PORTUGUESE-BR* e pressione o botão *OK*.

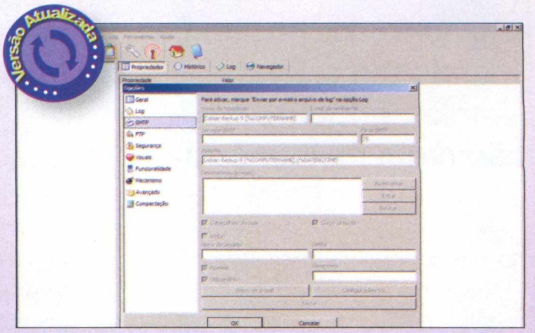

Remoção de pragas

>> Apesar de não contar com proteção residente – que protege o PC durante todo o tempo –, esta ferramenta é capaz de detectar pragas digitais que não são normalmente capturadas pelos antivírus mais comuns. Para usar a ferramenta, na primeira aba, marque todos os itens e pressione o botão *Scan*.

FICHA TÉCNICA >>
PROGRAMA > Kaspersky Virus Removal Tool 2010 9.0.0.722 (18.05.2010)
TIPO > Freeware
COMPATIBILIDADE > XP, Vista e W7 de 32 bits **ESPAÇO EM DISCO** > 67,1 MB

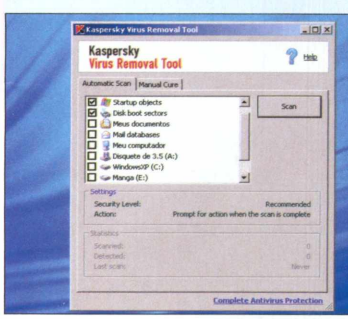

Versão Atualizada

Visualizador de imagens

>> Abra dezenas de formatos de fotografias. O programa conta com várias ferramentas extras e traz menus em português. Por padrão, o Irfanview é instalado em inglês. Para traduzi-lo, volte ao CD-ROM, acesse a categoria *Essenciais*, entre em *Visualizador de imagens*, selecione *Tradução dos menus para português* e aperte o botão *Instalar*. Aperte *Install* e dê *OK*. Feito isso, abra o visualizador, acesse o menu *Option*, clique em *Change Languages*, selecione *PORTUGUES-BRASIL* e dê *OK*.

FICHA TÉCNICA >>
PROGRAMA > IrfanView 4.27
TIPO > Freeware **COMPATIBILIDADE** > XP, Vista e W7 de 32 bits **ESPAÇO** > 1,37 MB

Versão Atualizada

Correção do Windows

>> Software que identifica e corrige erros de programas Microsoft. Na instalação, será iniciado um download. Ao final, basta clicar em *Next*. O programa detecta falhas no sistema. Para corrigi-las, pressione *Next* e depois em *Run*.

FICHA TÉCNICA >>
PROGRAMA > Microsoft Fix It Center 1.0.0080.0 BETA **TIPO** > Freeware
COMPATIBILIDADE > XP, Vista e Windows 7
ESPAÇO EM DISCO > 437 KB

Plugin Adobe Air

>> Complemento necessário para rodar programas com a tecnologia Air, da Adobe. Após executar a instalação, seu PC estará preparado. Para instalar, basta acessar o item *Plugin Adobe Air*, pressionar *Instalar*, clicar em *Concordo* e pressionar *Concluir*.

FICHA TÉCNICA >>
PROGRAMA > Adobe Air 1.5.3 9130
TIPO > Freeware **COMPATIBILIDADE** > XP, Vista e Windows 7 **ESPAÇO** > 15,1 MB

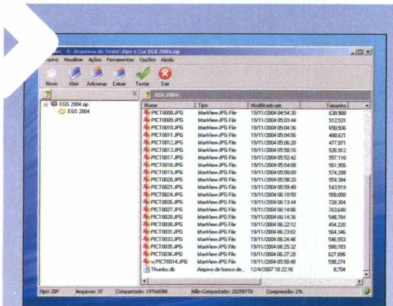

Compactador universal

>> Programa compatível com 48 formatos e que traz várias ferramentas de conversão. Para extrair arquivos compactados, no Windows Explorer ou na área de trabalho, clique com o botão direito sobre o pacote, selecione *IZArc* e aperte *Extrair aqui* ou *Extrair para a pasta*. A primeira opção extrai todos os arquivos no mesmo diretório em que está o pacote. A segunda, por sua vez, faz a descompactação dentro de uma pasta com o mesmo nome do pacote.

FICHA TÉCNICA >>
PROGRAMA > IZArc 4.1
TIPO > Freeware
COMPATIBILIDADE > XP, Vista e W7 de 32 bits **ESPAÇO EM DISCO** > 12,2 MB

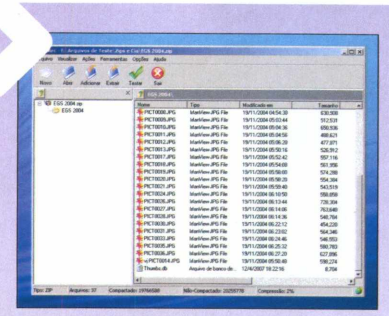

.Net Framework

>> Programas necessários para que alguns softwares rodem em seu computador. O Paint.NET, por exemplo, só funciona com a segunda versão do .Net FrameWork. Já o CDBurnerXP, importantíssimo para gravar CDs e DVDs, é outro exemplo. Há quatro versões destes softwares essenciais: .Net Framework 1.1, .Net Framework 2.0, .Net Framework 3.0 e .Net Framework 3.5. Cada uma serve para uma função específica e a mais recente não substitui as anteriores.

FICHA TÉCNICA >>
PROGRAMA > Microsoft .Net FrameWork
TIPO > Freeware
COMPATIBILIDADE > XP, Vista e W7 de 32 bits **ESPAÇO EM DISCO** > 193 MB

Leitor de PDF

>> Software leve e prático para você abrir diversos tipos de arquivos no formato PDF. Após instalar o software, basta clicar duas vezes em qualquer arquivo de PDF para poder acessá-lo.

Versão Atualizada

FICHA TÉCNICA >>
PROGRAMA > Foxit PDF Reader 3.3.0.0430
TIPO > Freeware
COMPATIBILIDADE > XP, Vista e W7 de 32 bits **ESPAÇO EM DISCO** > 6,57 MB

Firewall eficiente

>> Proteja seu computador enquanto acessa a internet. O software, bastante simples de ser usado, informa toda vez que um programa tenta acessar a rede. Cabe a você *autorizar ou não a conexão*, protegendo o usuário de invasões de hackers em tempo real.

FICHA TÉCNICA >>
PROGRAMA > PC Tools Firewall Plus 6.0
TIPO > Freeware
COMPATIBILIDADE > XP, Vista e W7 de 32 bits **ESPAÇO EM DISCO** > 30,6 MB

DirectX

>> Pacote de atualização para XP e versões mais antigas do Windows. Ele é necessário para rodar alguns programas e, principalmente, os jogos do DVD-ROM.

FICHA TÉCNICA >>
PROGRAMA > DirectX 9.0c
TIPO > Freeware **COMPATIBILIDADE** > XP, Vista e W7 **ESPAÇO EM DISCO** > 50 MB

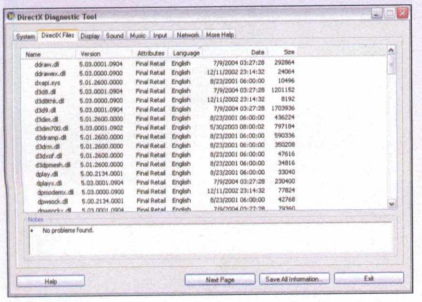

Java

>> Plugin essencial para executar programas desenvolvidos na linguagem Java. Você só precisa instalar o software para preparar o PC.

FICHA TÉCNICA >>
PROGRAMA > Java Runtime Environment
TIPO > Freeware **COMPATIBILIDADE** > XP, Vista e W7 de 32 bits
ESPAÇO EM DISCO > 16 MB

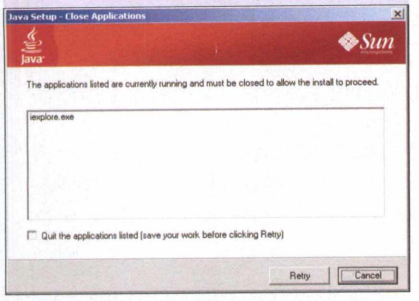

Adobe Reader

>> Leitor de arquivos em formato PDF mais popular que permite o uso de várias ferramentas integradas, incluindo a exibição de vídeos nos documentos.

FICHA TÉCNICA >>
PROGRAMA > Adobe Reader 9.3.2
TIPO > Freeware **COMPATIBILIDADE** > XP, Vista e W7 de 32 bits
ESPAÇO EM DISCO > 220 MB

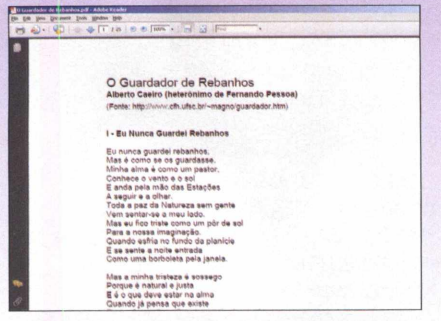

Internet Explorer 8

>> Oitava edição do navegador mais usado. Versão em português para você atualizar e reforçar a segurança do Windows XP. Para instalar, na primeira tela que surgir, marque a opção *Não desejo participar agora*. Em seguida, aperte *Avançar*, dê *Aceito* e *Avançar* novamente. Aguarde até que os arquivos sejam copiados. Ao final, aperte *Reiniciar agora (recomendável)*. Ao abrir o software pela primeira vez, pressione *Avançar*, marque a opção *Sim*, ativar *Sites Sugeridos*, aperte *Avançar*, selecione a caixa *Usar configurações expressas* e dê *Concluir*.

FICHA TÉCNICA >>
PROGRAMA > Internet Explorer 8
TIPO > Freeware
COMPATIBILIDADE > XP de 32 bits
ESPAÇO EM DISCO > 16 MB

Formatador de pendrive

>> Programa para formatar e corrigir o sistema de arquivos do pendrive. Use-o caso haja algum problema de armazenamento no seu acessório. Lembre-se de que o software apaga automaticamente os arquivos do dispositivo.

FICHA TÉCNICA >>
PROGRAMA > PeToUSB 3.0.0.7
TIPO > Freeware **COMPATIBILIDADE** > XP, *Vista* e W7 de 32 bits
ESPAÇO EM DISCO > 290 KB

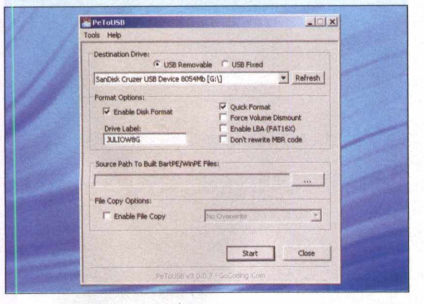

Plugin Flash Player

>> Última versão deste plugin indispensável para o seu computador reproduzir animações em flash no formato SWF. Sem ele, muitos sites não serão exibidos corretamente durante a navegação.

FICHA TÉCNICA >>
PROGRAMA > Adobe Flash Player 10.0.45.2
TIPO > Freeware **COMPATIBILIDADE** > XP, Vista e W7 de 32 bits
ESPAÇO EM DISCO > 1,83 MB

Pacotão de codecs

>> Programa necessário para rodar no Windows diferentes formatos de arquivos de áudio e vídeo. Ele é essencial, por exemplo, para rodar os vídeos do DVD-ROM.

FICHA TÉCNICA >>
PROGRAMA > K-Lite Mega Codec Pack 5.9
TIPO > Freeware **COMPATIBILIDADE** > XP, Vista e W7 de 32 bits
ESPAÇO EM DISCO > 23,6 MB

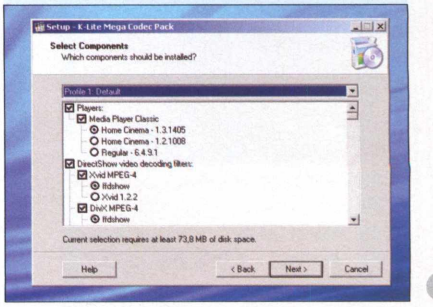

Ashampoo® PhotoCommander 8

The only tool you need for organizing, editing, presenting and sharing your digital photos!

The **new** **Ashampoo Photo Commander** is probably the only tool you need for organizing, editing, sharing and presenting your digital photos. In addition to this it can also be used for managing your audio and video files, with high-quality integrated players.

Finding photos is easy, no matter how big your collection is: You can sort and search for images and duplicate images by names, tags and other attributes, view your collection by folder or date, view thumbnail previews of all your images and more. Instant previews and full-screen mode are always just a click away, along with integrated viewers and players for video and audio files.

Compatible with Windows 7

New features

- Many improvements in the user interface
- New calendar mode
- New filmstrip browser mode
- New multiple folder preview
- New function to add descriptions to photos
- Improved editing tools with anti-aliasing for all objects
- Instant printing for single and multiple photos
- Even better interactive full-screen mode for photos and videos
- Faster photo viewer with better zoom features
- New, more effective method for finding duplicate photos
- Improved resizing qualitiy
- New photo effects

Improve and modify your pictures

- One-click optimizer and Quick-Fix Tools
- Remove the red-eye effect
- Adjust colors, contrast and hue
- Resize
- Crop and rotate
- A wide range of special effects
- A wide range of objects
- Create panorama images

Introductory price for magazine readers:
$ 29,99
instead of: $49,99
You save: 40%

Learn more about the improvements of Ashampoo® Photo Commander 8 and capitalize on our exclusive offer!

ashampoo® | Microsoft GOLD CERTIFIED Partner

www.ashampoo.com/apc

Classificados

DVD-ROM

Para anúnciar nessa seção, entre em contato com a Publicidade

Tel: (11) 3038-5097

e-mail: publicidade@europanet.com.br

Hospedagem Profissional 1

por apenas

R$ 19,90 ao mês

10 GB de espaço em disco

100 GB de transferência

hospede até 50 domínios com ASP, PHP4, PHP5, ASP.NET, perl, python, xml, ajax.net, access, mysql4 e mysql5 no mesmo plano de hospedagem :-) Opcionais: ms sql e coldfusion, veja mais detalhes em: http://www.itmnetworks.com.br/hospedagem

Revenda de Hospedagem 1

por apenas

R$ 39,90 ao mês

3GB de espaço em disco,
100Gb de transferencia,
ILIMITADOS domínios,
ILIMITADAS contas de email

ASP • PHP 4 • PHP 5 • ASP.NET
Perl • Python • XML • AJAX.net
access • mysql4 • mysql5.
Opcionais: ms sql e coldfusion
veja + detalhes em:
http://www.itmnetworks.com.br/revenda

+ de 4000 clientes satisfeitos

Qualidade em hospedagem desde 2004

ITMNetworks

www.itmnetworks.com.br

Recuperação de Dados

Diagnóstico e Orçamento Gratuitos

Nossos serviços carregam muito mais tecnologia!

PRÊMIO QUALITY

PRÊMIO TOP OF QUALITY O.P.B.

- **Mídias:** HDs, CDs, DVDs, Disquetes, Zip, Raid Array, Jaz, D. FireWire, Fitas DAT, Cartões Fotográficos, etc
- **Sistema Operacional:** Dos, Windows, Win NT, Fat 16, Fat 32, NTFS, Novell, Línux, Mac, etc
- **Defeitos:** Bad Block, Formatados, Ataque de Vírus, Hackers, Inacessíveis, Senhas Esquecidas, Clones Físicos, etc
- **Laboratório (sede própria):** O mais equipado do país, melhor corpo técnico, Engenharia própria

Proelbra® Tecnologia Eletrônica Ltda

Credibilidade - Sigilo - Competência

www.proelbra.com.br

contato@proelbra.com.br

Nextel: (11) 7737 9692 - ID: 55*11*25100 (Urgência 24h)

(0xx11) 5052 8044 / 3473 8044 AV. Rouxinol, 1041 - Cj. 1503 - CEP 04516-001 - Moema - S.Paulo - SP

Dobre aqui

Revista do DVD-ROM Nº 180 – Exclusivo para PCs com XP, Vista e/ou Windows 7

Fabricado por Sonopress-Rimo Inds. e Com. Fonográfica - CNPJ 84.494.129/0001-93
Este DVD-ROM é parte integrante da **Revista do DVD-ROM** nº 180. Não pode ser vendido separadamente.

Dobre aqui

VERSÃO PARA CAIXINHA

VERSÃO PARA ENVELOPE

CONTEÚDO DA EDIÇÃO 180

DESTAQUES
- Burning Studio 9.24
- Google Bump Top 2.1.6225
- Grand Theft Auto
- Grand Theft Auto 2
- Kicks Online 1.66

APLICATIVOS
- Format Factory 2.30
- PDF Split and Merge 2.20
- Y'z Dock 0.8.3

ENTRETENIMENTO
- iTunes 9.1.1.11
- LOOXIS Faceworx 1.0
- Stykz 1.0 RC4 build 205

INTERNET
- Echofon 1.9.6.2
- RSS Bandit 1.9.0.972
- Trillian Astra
- xVideoServiceThief 2.4

JOGOS
- Bos Wars 2.6.1
- Football Manager 2010 Demo
- Napoleon: Total War Demo
- Star Prince

AVANÇADO
- Eraser 6.0.7.1893
- KeePass 2.10
- Recuva 1.37

EDUCACIONAIS
- Chemitorium 2.0
- Rapid Typing 3.1.5
- SpeedCrunch Portable 0.10.1.1

RETRÔ
- E3 Expo de 1996
- O Guru Responde
- SinkSub Pro 97 v.1.20

VÍDEOS
- A Nightmare on Elm Street
- Eat, Pray, Love
- Grown Ups
- Karate Kid
- The Ghost Writer

ESSENCIAIS
- Adobe Air 1.5.3 9130
- Adobe Flash Player 10.0.45.2
- Adobe Reader 9.3.2
- Avast! Home Edition 5.0.545
- BrOffice.org 3.2.0
- CDBurnerXP 4.3.2.2140
- Cobian Backup 10.0.3.762
- DirectX 9.0c
- Foxit PDF Reader 3.3.0.0430
- Google Picasa 3.6 105.61
- Índice DVD-ROM
- Internet Explorer 8
- IrfanView 4.27
- IZArc 4.1
- Java Runtime Environment
- K-Lite Mega Codec Pack 5.9
- Kaspersky Virus Removal Tool 2010 9.0.0.722 (18.05.2010)
- Microsoft .Net FrameWork
- Microsoft Fix It Center 1.0.0080.0 BETA
- Mozilla Firefox 3.6.3
- MV RegClean 5.9
- Paint.NET 3.5.5
- PC Tools Firewall Plus 6.0
- PeToUSB 3.0.0.7
- Revo Uninstaller 1.88
- The GIMP 2.6.8
- VDownloader 2.7
- Webzen Game Starter 1.0
- Windows Live Essentials
- Windows Media Format SDK 11

PARA RODAR O DVD-ROM NO XP, VISTA OU WINDOWS 7 (DE 32 BITS)

O DVD-ROM tem autorreprodução no XP, Vista e Windows 7. Basta colocá-lo na bandeja do drive e aguardar alguns segundos para que a interface apareça automaticamente na tela. Mas, dependendo da configuração do seu computador, isso pode não acontecer. Nesse caso, faça o seguinte:
1. Clique no botão *Iniciar* do Windows e escolha *Executar*.
2. Digite *D:\DVDROM* e dê *OK*. O disco deve rodar. Caso seja necessário, substitua *D:* pela letra correspondente ao seu drive de DVD-ROM.

Dobre aqui

Revista do DVD-ROM Nº 180 – Exclusivo para PCs com XP, Vista e/ou Windows 7 (de 32 bits)

Dobre aqui

Fabricado por Sonopress-Rimo Inds. e Com. Fonográfica - CNPJ 84.494.129/0001-93
Este DVD-ROM é parte integrante da **Revista do DVD-ROM** nº 180. Não pode ser vendido separadamente.

CONTEÚDO DA EDIÇÃO 180

DESTAQUES
- Burning Studio 9.24
- Google Bump Top 2.1.6225
- Grand Theft Auto
- Grand Theft Auto 2
- Kicks Online 1.66

APLICATIVOS
- Format Factory 2.30
- PDF Split and Merge 2.20
- Y'z Dock 0.8.3

ENTRETENIMENTO
- iTunes 9.1.1.11
- LOOXIS Faceworx 1.0
- Stykz 1.0 RC4 build 205

INTERNET
- Echofon 1.9.6.2
- RSS Bandit 1.9.0.972
- Trillian Astra
- xVideoServiceThief 2.4

JOGOS
- Bos Wars 2.6.1
- Football Manager 2010 Demo
- Napoleon: Total War Demo
- Star Prince

AVANÇADO
- Eraser 6.0.7.1893
- KeePass 2.10
- Recuva 1.37

EDUCACIONAIS
- Chemitorium 2.0
- Rapid Typing 3.1.5
- SpeedCrunch Portable 0.10.1.1

RETRÔ
- E3 Expo de 1996
- O Guru Responde
- SinkSub Pro 97 v.1.20

VÍDEOS
- A Nightmare on Elm Street
- Eat, Pray, Love
- Grown Ups
- Karate Kid
- The Ghost Writer

ESSENCIAIS
- Adobe Air 1.5.3 9130
- Adobe Flash Player 10.0.45.2
- Adobe Reader 9.3.2
- Avast! Home Edition 5.0.545
- BrOffice.org 3.2.0
- CDBurnerXP 4.3.2.2140
- Cobian Backup 10.0.3.762
- DirectX 9.0c
- Foxit PDF Reader 3.3.0.0430
- Google Picasa 3.6 105.61
- Índice DVD-ROM
- Internet Explorer 8
- IrfanView 4.27
- IZArc 4.1
- Java Runtime Environment
- K-Lite Mega Codec Pack 5.9
- Kaspersky Virus Removal Tool 2010 9.0.0.722 (18.05.2010)
- Microsoft .Net FrameWork
- Microsoft Fix It Center 1.0.0080.0 BETA
- Mozilla Firefox 3.6.3
- MV RegClean 5.9
- Paint.NET 3.5.5
- PC Tools Firewall Plus 6.0
- PeToUSB 3.0.0.7
- Revo Uninstaller 1.88
- The GIMP 2.6.8
- VDownloader 2.7
- Webzen Game Starter 1.0
- Windows Live Essentials
- Windows Media Format SDK 11

PARA RODAR O DVD-ROM NO XP, VISTA OU WINDOWS 7 (DE 32 BITS)

O DVD-ROM tem autorreprodução no XP, Vista e Windows 7. Basta colocá-lo na bandeja do drive e aguardar alguns segundos para que a interface apareça automaticamente na tela. Mas, dependendo da configuração do seu computador, isso pode não acontecer. Nesse caso, faça o seguinte:
1. Clique no botão *Iniciar* do Windows e escolha *Executar*.
2. Digite *D:\DVDROM* e dê *OK*. O disco deve rodar. Caso seja necessário, substitua *D:* pela letra correspondente ao seu drive de DVD-ROM.

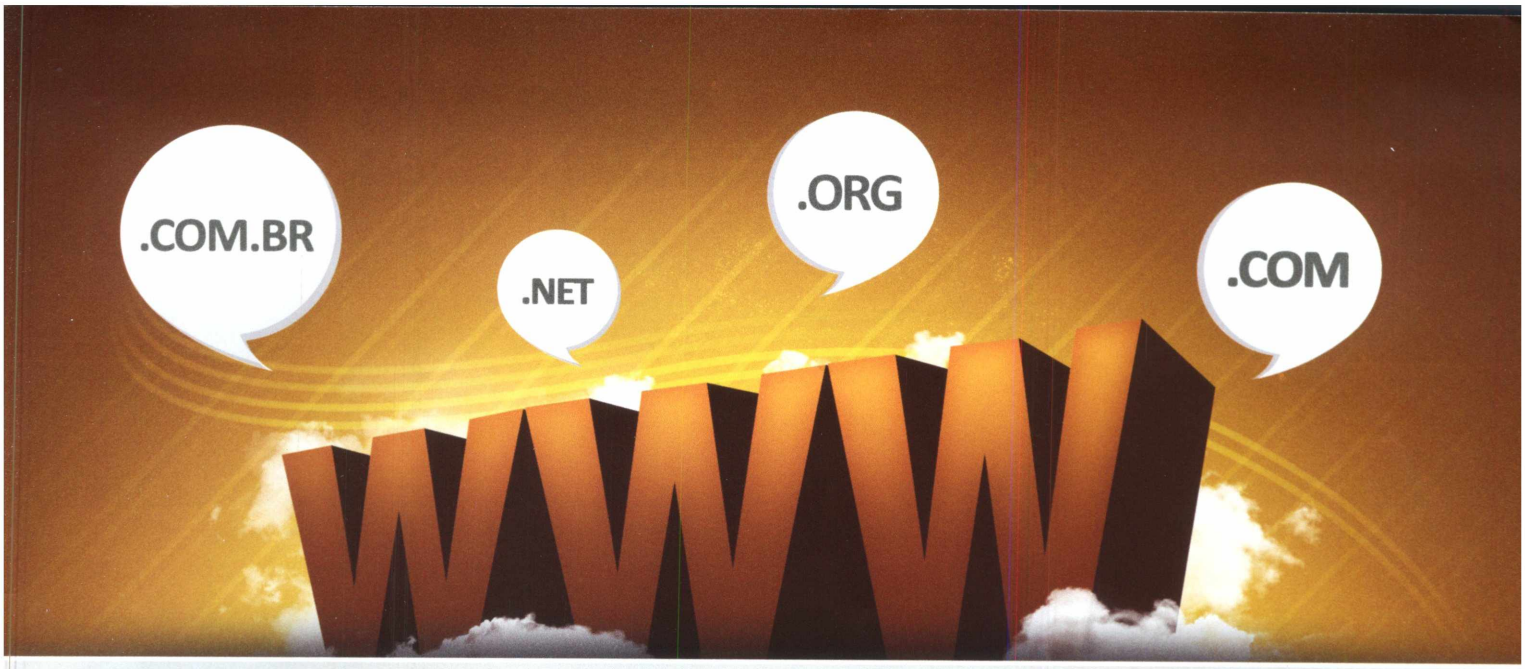

REGISTRE SEU DOMÍNIO

E TENHA SEU ENDEREÇO NA INTERNET

E-mails personalizados

Crie contas de e-mail utilizando seu nome ou de sua empresa.

nome@suaempresa.com.br

Construtor de sites

Crie seu site facilmente em apenas **5 etapas** e atualize quantas vezes quiser, uma ferramenta on-line e gratuita disponível em nossos planos de hospedagem.

www.redehost.com.br

SP 11 4062.0909	RJ 21 4062.0909	MG 31 4062.0909
RS 51 4062.0909	SC 48 4062.0909	PR 41 4062.0909

RedeHost

REVISTA DO
DVD-ROM
Informática Prática e Descomplicada

58 PROGRAMAS PARA TODAS AS ÁREAS

ISSN 2176-8668

DESTAQUES DO DVD-ROM

Grand Theft Auto 1 e 2

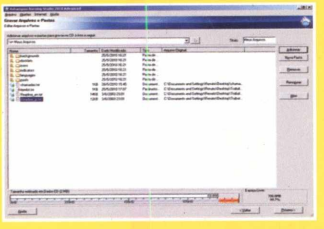

Burning Studio 9.24

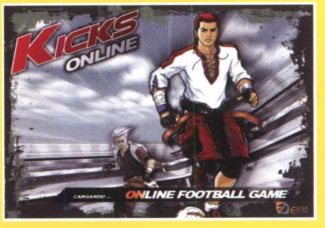

Kicks Online 1.66

Bumptop 3D

Format Factory 2.30

Trailers de cinema

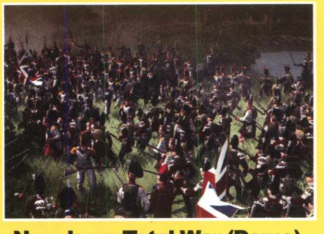

Napoleon: Total War (Demo)

O guru responde

TODOS OS PROGRAMAS E VÍDEOS DA EDIÇÃO

DESTAQUES

- **Grand Theft Auto -** Controle um bandido que deve cumprir dezenas de missões politicamente incorretas.
- **Grand Theft Auto 2 -** Segundo da série. Possui gráficos melhorados e a possibilidade de interagir com até três gangues.
- **Burning Studio 9.24 -** Programa em português com 21 ferramentas para auxiliar a gravação de CDs e DVDs.
- **Kicks Online 1.66 -** Dispute partidas de futebol de rua com até cinco jogadores online de cada lado. Requer registro online gratuito e acesso à internet.
- **Google BumpTop 2.1.6225 -** Transforme sua área de trabalho em um cubo 3D.

APLICATIVOS

- **Format Factory 2.30 -** Canivete suíço da conversão de formatos. Converte vários tipos de imagens, vídeos e áudios.
- **PDF Split and Merge 2.20 -** Salva automaticamente cada uma das páginas de um PDF em arquivos menores.
- **Y'z Dock 0.8.3 -** Menu alternativo que coloca os atalhos mais utilizados em evidência. Basta arrastá-los para o programa.

ENTRETENIMENTO

- **LOOXIS Faceworx 1.0 -** Cria um rosto 3D utilizando duas fotos: uma de frente e outra de perfil.
- **iTunes 9.1.1.11 -** Nova versão do famoso gerenciador multimídia da Apple.
- **Stykz 1.0 RC4 build 205 -** Crie animações com boneco-palito sem precisar ser expert.

INTERNET

- **Trillian Astra 4.1.0.24 -** Programa de bate-papo que reúne todas as suas contas e contatos de vários programas, como MSN e Google Talk. Suporta ainda Twitter e Facebook.
- **RSS Bandit 1.9.0.972 -** Capta atualizações de seus sites favoritos e exibe em sua tela pelo sistema RSS.
- **xVideoServiceThief 2.4 -** Programa ultraprático que baixa vídeos de mais de 40 sites diferentes.
- **Echofon 1.9.6.2 -** Plugin desenvolvido especialmente para o navegador Firefox. O pequeno programa capta os "tweets" (recados) dos seus contatos, sem necessitar entrar no Twitter.

AVANÇADO

- **KeePass 2.10 -** Guarde suas senhas com segurança.
- **Recuva 1.37 -** Recupera arquivos apagados.
- **Eraser 6.0.7.1893 -** Apaga definitivamente arquivos que não podem ser recuperados nem mesmo pelo Recuva.

JOGOS

- **Napoleon: Total War (Demo) -** Mude o curso da história e leve o exército de Napoleão à vitória. Requer registro online gratuito. Missões e recursos limitados.
- **Football Manager 2010 (Demo) -** Torne-se o treinador dos maiores times de futebol do mundo. Times e modos limitados.
- **Soul of The Ultimate Nation -** Enfrente monstros online e deixe seu personagem cada vez mais forte. Requer registro online gratuito e acesso à internet.
- **Bos Wars 2.6.1 -** Jogo de estratégia. Organize suas tropas para destruir seus inimigos e conseguir sobreviver.
- **Star Prince -** Pegue sua nave e voe pelo espaço para resgatar a princesa Pinata.

ESSENCIAIS

- **BrOffice.org 3.2.0 -** Programas em português para criar e editar documentos, planilhas, apresentações e ilustrações. Inclui versão especial para instalar em pendrives.
- **Avast! Home Edition 5.0.545 -** Antivírus bem fácil de usar. Software em inglês, requer acesso à internet.
- **Windows Live Essentials -** Pacote de atualização para diversas ferramentas online da Microsoft.
- **Mozilla Firefox 3.6.3 -** Navegador rápido e em português.
- **Paint.NET 3.5.5 -** Editor de fotografia bastante prático. Ele permite até usar camadas, como no Photoshop.
- **Revo Uninstaller 1.88 -** Desinstalador de programas. É melhor que o *Adicionar ou Remover Programas* do Windows.
- **MV RegClean 5.9 -** Otimize o registro do Windows.
- **IZArc 4.1 -** Compactador e descompactador de arquivos.
- **IrfanView 4.27 -** Visualizador de imagens.
- **Foxit PDF Reader 3.3.0.0430 -** Leitor de PDF muito leve.
- **K-Lite Mega Codec Pack 5.9 -** Pacotão de codecs.
- **Google Picasa 3.6 105.61 -** Organizador de fotos e vídeos.
- **Kaspersky Virus Removal Tool 2010 9.0.0.722 (18.05.2010) -** Detecção e captura de pragas virtuais.
- **CDBurnerXP 4.3.2.2140 -** Gravador de CD e DVD.
- **Cobian Backup 10.0.3.762 -** Faça backups.
- **PeToUSB 3.0.0.7 -** Programa para formatar pendrives.
- **PC Tools Firewall Plus 6.0 -** Firewall eficiente.
- **Internet Explorer 8 -** Atualização para Windows XP.
- **Microsoft .Net FrameWork -** Software necessário para que alguns programas rodem no seu computador.
- **Java Runtime Environment -** Plugin Java.
- **DirectX 9.0c -** Complemento para rodar jogos no XP.
- **Adobe Reader 9.3.2 -** Famoso leitor de PDF da Adobe.
- **Flash Player 10.0.45.2 -** Plugins para rodar arquivo SWF.
- **The GIMP 2.6.8 -** Concorrente do Photoshop para tratamento avançado de fotos.
- **Adobe Air 1.5.3 9130 -** Programa que oferece suporte a softwares desenvolvidos na plataforma Air.
- **Microsoft Fix It Center 1.0.0080.0 BETA -** Corrige erros de programas do Windows.
- **VDownloader 2.7 -** Use este programa para baixar vídeos do YouTube, Google Videos e MySpace Videos.
- **Webzen Game Starter -** Programa necessário para rodar o jogo Soul of The Ultimate Nation, da seção *Jogos*.
- **Índice DVD-ROM -** Encontre qualquer programa distribuído nas edições anteriores.

EDUCACIONAIS

- **Chemitorium 2.0 -** Programa que gera visualização de moléculas em 2D e 3D.
- **SpeedCrunch Portable 0.10.1.1 -** Calculadora portátil.
- **Rapid Typing 3.1.5 -** Treine sua digitação.

RETRÔ

- **O guru responde -** Engane seus amigos com um truque divertido.
- **E3 Expo de 1996 -** Vídeo sobre a E3 de 1996.
- **SinkSub Pro 97 v.1.20 -** Destrua submarinos para vencer.

VÍDEOS

- **Trailers de cinema:** *A Hora do Pesadelo*; *O Escritor Fantasma*; *Comer, Rezar, Amar*; *Gente Grande* e *Karatê Kid*. Todos com legendas em português e em alta definição de imagem.